20 gr.

20 gr.

GONIEC KRAKOWSKI

CENY OGŁOSZEŃ: Po tekście 1 mm w 2 szpaltach (szerokość szpalty 45 mm) po 72 grosze.* Dla poszukujących pracy po 20 groszy. „Marginesowe" po złotych 3.— za 1 mm w 1 szpalcie (szerokość szpalty 45 mm).

Rok V. | Nr. 25.

Kraków, niedziela 31 stycznia/poniedziałek 1 lutego 1943

Nadesłane, a nie zamówione przez Redakcję rękopisy będą zwracane autorom jedynie wówczas, gdy dołączone zostaną znaczki pocztowe na opłacenie przesyłki zwrotnej. Prenumerata miesięczna 4.50 Zł., z odnoszeniem do domu 5 Zł. Na prowincji dopłata porto. Konto czekowe: Warszawa 658.

Marokko w ogniu sprzecznych ambicyj

Sułtan czy generał Nogues?

Algeciras, 30 stycznia. Między angielskimi i północno-amerykańskimi dyplomatami, czynnymi we francuskiem Marokku doszło kilkakrotnie w ostatnim czasie do naprężenia i tarć. Podczas gdy angielscy dyplomaci uznawają francuskiego generalnego gubernatora Noguesa jako cywilnego i wojskowego szefa we francuskiem Marokku, północno-Amerykanie uważają go tylko za zupełnie nic nie znaczącego manekina.

Angielscy dyplomaci wolą omawiać wszystkie polityczne i gospodarcze kwestje z generalnym rezydentem, podczas gdy ich północno-amerykańscy koledzy, którzy przybyli do Marokka z wielkim sztabem delegatów gospodarczych życzą sobie załatwiać sami wszystkie kwestje polityczne.

Sprawy zaopatrzenia, importu, eksportu, górnictwa znajdują się też praktycznie już dzisiaj w rękach północno-Amerykanów.

Także i w kwestjach politycznych wysuwają się ciągle nowe naprężenia między pełnomocnikami Roosevelta a przedstawicielami brytyjskimi.

Na zlecenie Londynu angielscy dyplomaci usiłują powołać do życia we francuskiej Afryce północnej rząd, któryby zależał od de Gaulle'a. W jaskrawem przeciwieństwie do tego znajduje się nastawienie pełnomocników północno-amerykańskich, **którzy opowiadają się za generałem Giraudem, a francuską Afryką północną zarządzają już jak amerykańską kolonją i przedewszystkiem wykorzystują ją gospodarczo.** Brytyjscy przedstawiciele spodziewają się ostatecznie, że uda im się generała Noguesa przeistoczyć w zwolennika de Gaulle'a.

Wbrew temu Amerykanie próbują wszystkiego, aby tylko Noguesa przeciągnąć na swoją stronę.

Także i w stosunku do sułtana Marokka postawa brytyjska różni się znacznie od nastawienia północno-ameryakańskiego. **Anglicy są zdania, że dotychczasowy stan we francuskiem Marokku musi być utrzymany i w osobie francuskiego generalnego gubernatora widzą właściwego przedstawiciela Marokka.** Z polecenia Waszyngtonu północno-amerykańscy dyplomaci pertraktują **wprost ze sułtanem i przyznają Noguesowi tylko tyle autorytetu, ile mu go okazuje sułtan.** Tych zasadniczych trudności nie zdołało też usunąć spotkanie między Churchillem a Rooseveltem.

Prasa zagraniczna na temat Casablanki.

Madryt, 30 stycznia. W kronice, datowanej z Nowego Jorku, agencja EFE informuje, iż miarodajni polityczni komentatorzy, zarówno w Anglji, jak i w Ameryce, nie czynią tajemnicy z tego, iż spotkanie w Casablance nie dało wyniku pozytywnego.

Ponadto znane są już opinje i głosy, nadeszłe z Hiszpanji, Turcji, Portugalji i Czungkingu. Chiński dziennik „Takun Pao" — jak donoszą z Szanghaju — informuje, że **konferencja w Casablance miała charakter czysto anglo-amerykański.** Wprawdzie Roosevelt i Churchill mieli poinformować Czangkaiczeka co do sposobów, mającej się udzielić Czungkingowi pomocy, która jednak będzie miała więcej formy praktyczne, niż to dotychczas można było przypuszczać. Turecki dziennik „Cumhuryiet" jest zdania, iż nie wygląda to na to, aby oś objawiała obawy przed zapowiedzianemi przez aljantów druzgocącemi rozstrzygnięciami. **Oś walczy na obcej ziemi, ale daleko jeszcze do pokonania jej.**

„Wodzowie demokracyj tym razem wszystko ostatecznie ułożyli i w przyszłości wszystko pójdzie gładko — pisze wychodzący w Barcelonie „Solidaridad Nacional", twierdząc, że już przed rokiem opublikowano deklarację Churchilla i Roosevelta, z którejby wynikało, że „wszystkie sprawy zostały skoordynowane i ostatecznie puszczone w ruch". **Ze wszystkich tych zagranicznych komentarzy przebija zdziwienie z powodu nieobecności Sowietów w tem spotkaniu.** „Tasviri Efkiar" tym razem znów turecki dziennik zapytuje, dlaczego Stalin nie delegował swego przedstawiciela, skoro sam nie mógł udać się do Casablanki, zaś „Tan" od siebie dodaje, iż wydaje się całkowicie nieprawdopodobnem, jakoby mocarstwa osi miały nałożyć na Związek Sowiecki nowe zadania w obrębie wspólnego prowadzenia wojny.

Król Borys przemawia do przedstawicieli parlamentu.

Zjednoczona Bułgarja gotowa do wszelkich ofiar.

Sofja, 30 stycznia. W dniu 27 stycznia król Borys przyjął na audjencji delegację członków parlamentu pod przewodnictwem prezesa Sobrania Kalkoffa, która — jak to ma miejsce rokrocznie — w uroczysty sposób wręczyła monarsze odpowiedź Sobrania na królewską mowę tronową z dnia 28 października 1942 r.

Przy tej okazji król oświadczył m. in.: „Obecny dziejowy okres wymaga od Bułgarów poczucia obowiązku w stosunku do narodu i państwa, bowiem jedynie zwartość i siły twórcze i duchowe mogą się przyczynić do uwieńczenia wielkiego dzieła zjednoczenia. Jedność ta jest historycznym ideałem, dla którego Bułgarzy i ich sprzymierzeńcy, mianowicie mocarstwa osi, ponieśli niezliczone ofiary. **Jeśli obecnie wykuwa sę przyszłość świata, to naród bułgarski obowiązany jest dostosować się do wszystkich wymogów i trudności, jakie historyczny okres na niego nakłada.** Zjednoczona i zwarta Bułgarja weźmie na swe barki z całą gotowością wszystkie ofiary i ograniczenia w imieniu własnych interesów narodowych.

Zniszczenie 64 bunkrów.

Zacięte boje na środkowym odcinku frontu wschodniego.

Berlin, 30 stycznia. W ostatnich dniach działalność bojowa na środkowym odcinku frontu wschodn. ograniczała się do miejscowych akcji zwiadowczych i wypadowych. W dniu 18 stycznia oddziały pewnego niemieckiego pułku grenadjerów wdarły się po przygotowaniu artyleryjskiem do bolszewickiego systemu rowów. W zagorzałej walce na bliską odległość przeciwko uparcie broniącym się bolszewikom niemieccy grenadjerzy wysadzili w powietrze 35 stanowisk bojowych i bunkrów schroniskowych, z których wnętrza nikt nie uszedł.

Sowieckie przeciwuderzenia załamały się w ogniu niemieckiej artylerji. Zdobycz wojenna w ciężkiej broni była znaczna.

W innem miejscu pewnemu niemieckiemu oddziałowi wypadowemu udało się w dniu 26 stycznia podkraść się niespostrzeżenie pod sowieckie stanowiska i wedrzeć się nagle do okopów. Mimo gwałtownego oporu bolszewików grenadjerzy **wysadzili granatami ręcznemi i wiązkami granatów 25 bunkrów i stanowisk bojowych.** Zburzyli oni stanowiska okopowe i zniszczyli liczną broń. W równym stopniu był obfity w sukcesy wypad pewnego oddziału niemieckiego bataljonu strzelców, który w śmiałym ataku wdarł się do pewnego osiedla, rozbudowanego przez bolszewików na punkt oparcia. Strzelcy oczyścili stanowiska bojowe, które zkolei objęte zostały przez silniejsze niemieckie oddziały.

Także w dniu 27 stycznia niemieckie oddziały bojowe rozwinęły na wszystkich odcinkach środkowego frontu wschodniego ożywioną działalność. **Tak np. pewien niemiecki oddział wypadowy wybił do nogi bolszewickie siły w systemie rowów i wysadził w powietrze 14 bunkrów.** W innym punkcie nacierające czołgi bolszewickie, na których siedzieli strzelcy, zostały unieruchomione przez niemiecki ogień obronny. Z 6 atakujących czołgów 5 zostało unieruchomionych. Podczas bezskutecznej próby zabrania czołgów bolszewicy odnieśli dalsze krwawe straty.

Bombardowanie sowieckich linij kolejowych.

Berlin, 30 stycznia. Przy korzystnych warunkach atmosferycznych niemieckie samoloty bojowe bombardowały w nocy z 28 na 29 stycznia linje kolejowe i stacje przeładunkowe w sowieckim rejonie etapowym środkowego odcinka frontu wschodniego. Po gwałtownej eksplozji wyleciał w powietrze pociąg z materjałem pędnym, powodując olbrzymi pożar, który widoczny był z odległości 70 km. Drugi pociąg, znalazłszy się pod działaniem kilku bomb, zrzuconych przez samolot bojowy, został poważnie uszkodzony. Celne pociski bombowe wyrządziły znaczne spustoszenia na terenie kilku dworców kolejowych.

Katastrofa brytyjskiego samolotu

Wśród ofiar ambasador angielski w Teheranie.

Stambuł, 30 stycznia. Brytyjski samolot, który w dniu 18 stycznia wystartował z Teheranu w kierunku do Bagdadu, uchodził dotychczas za zaginiony.

Obecnie zdołano odnaleźć jego szczątki w górach. Jak donosi agentura anatolijska, **między ofiarami katastrofy tego samolotu znajduje się angielski ambasador w Teheranie Gremmalyv, attache prasowy Stephan Child i kapitan Yale z angielskiego sztabu głównego w Bagdadzie.**

Straty Szwecji w okrętach.

Sztokholm, 30 stycznia. „Nya Dagligt Allehanda" donosi, że w obecnie toczącej się wojnie stracono dotychczas 200 szwedzkich statków handlowych z ogólnym tonażem 800.000 ton, to jest 1/6 całej szwedzkiej floty handlowej.

W tej cyfrze uwzględniono już nowe statki, które od czasu wybuchu wojny opuściły stocznie i zostały włączone do służby. Znaczna liczba straconych statków kursowała an rachunek Anglji lub jej sojuszników.

Kanał wodny Locarno-Wenecja.

Rzym, 30 stycznia. Niedawno powstało w Wenecji towarzystwo „Locarno—Wenetia". Celem towarzystwa jest, podobnie jak powstałego w Locarno szwajcarskiego towarzystwa, budowa kanału rzecznego, łączącego Locarno z Wenecją. Towarzystwo zamierza również przeprowadzić studja nad możliwością urzeczywistnienia traktu Cremona—Mantua, który stanowić ma pomost łącznikowy między obydwoma odcinkami kanału. Dzięki szybkiemu urzeczywistnieniu tego projektu miasta Cremona i Mantua będą miały poważne korzyści.

Na lewo: Walki na wschodzie prowadzone są przy użyciu najbardziej nowoczesnych urządzeń. Na naszem zdjęciu widzimy jak oddział żołnierzy, który natrafił na większe siły nieprzyjacielskie, zwraca się przy pomocy radja o posiłki artyleryjskie do swojej komendy. — Na prawo: Olbrzymie samoloty Junkersa używane są na froncie afrykańskim jako transportowce przewożące materjał bojowy. Oto jeden ze samolotów szybujący nad miastem afrykańskiem.

W labiryncie polityki U. S. A.

Pani Roosevelt wyjaśnia. — Czy gabinet wojenny?

Kongres Amerykański się zebrał i prezydent Roosevelt wygłosił swoje orędzie. Deputowani dowiedzieli się, że czeka naród amerykański nowa fala podatków, budżet bowiem tegoroczny przewyższa o wiele stawki roku ubiegłego.

Mimo tych nowych zasadniczych momentów w wewnętrznej polityce USA niewiele się zmieniło: **ot poprostu zmieniły pewne frakcje polityczne nazwę, osoby jednak działające są ciągle te same. Wczorajsi „interwencjoniści“ zmienili nazwę na „internacjonalistów“, a to co się dawniej zwało „izolacjonizmem“ nazwane zostało obecnie „amerykanizmem“.** Nieprzyjaciele Roosevelta określani są jako „the Chicago Set“, czyli „zespół z Chicago“. Mrs. Clare Boothe-Luce weszła do Kongresu jako amerykańska „lady Astor“, tylko dla Wendella Willkego niema specjalnego określenia.

Poza rozmową prezydenta Roosevelta z premjerem Churchillem w Casablance najważniejszem wydarzeniem, względnie największe zaciekawienie budzącem zagadnieniem jest pogłoska o stworzeniu gabinetu wojennego,

do którego weszliby jako czołowe postacie **Byrnes, Hopkins, Wallace, Nelson, Leahy, Mc Nutt, Elmer Davis i Baruch.** Mimo jednak wielkich starań swoich przyjaciół nie otrzymał b. ambasador Kennedy, znany jako izolacjonista, opróżnionego stanowiska kierownika urzędu cen, lecz b. senator Brentiss Brown, jeden z najszczęśliwszych przeciwników bloku farmerów. Z innych wydarzeń warto wspomnieć, że jeden z najpoważniejszych kandydatów na członka rządzącego wydziału głównego, Hamilton Fish, nie zdołał wprowadzić do tej instytucji swojego kandydata, zato wybrano senatora Jamesa Davisa z Pensylwanji do Wydziału Senatu dla Spraw Zagranicznych.

Kongres zebrał się w tym roku ze zdecydowaną wolą przeciwstawienia się wszystkim ingerencjom biurokracji i wogóle władzy wykonawczej. Hydra biurokracji rozporządza w Ameryce 80.000 urzędników, którzy usadowili się na dobre w różnych biurach. Zwolennicy Rooseveltowskiego „New Deal“ twierdzili, że prezydent wbrew radzie swoich doradców na Kongresie wystąpi przed nim ze swoim planem epołecznym, który usunie znany **plan reformy społecznej Beveridge'a w cień.** Gdy jednak przyszło do zdania sprawozdania i gdy Roosevelt ledwo tylko musnął tę sprawę, wyrażając życzenie, **aby stworzono dla obywateli USA pewność i zabezpieczenie od kołyski do grobu,** odgrażanie się jego wrogów, chcących ostro wystąpić przeciwko temu planowi, wydało się nieco śmieszne.

Ci, którzy przypuszczali, że po zwycięstwie aljantów dopuszczą do rządów również inne narody, nie mówiąc już oczywiście o państwach pobitych, **zostali pouczeni przez panią Roosevelt, która oświadczyła, że cztery mocarstwa, a mianowicie Stany Zjednoczone, Wielka Brytania, Unja Sowieckich Republik Rad oraz Republika Chińska Czungkingu wykonywać będą kiedyś nadzór policyjny nad światem.**

Równocześnie jednak nie wygasły wątpliwości co do metod i tempa prowadzenia wojny, z r. 1942.

Nie mówiono o roku 1943, lecz o 1944. Jako roku decydującym.

Podobno bowiem w lecie roku 1944 ma produkcja amerykańska dojść do swojego zenitu, a zanim materjał wojenny przewiezie się na front, przejdzie dalsze pół roku. Porusza się teraz również sprawę funkcjonowania systemu dzierżaw, zawartego z Wielką Brytanją. **Cały ten system jest jednym ze szczegółów, wykazujących przeciwieństwo wobec Anglji, które raz po raz występują czyto podczas debat na temat prowadzenia wojny w północnej Afryce, czy też podczas rozważania zagadnienia wolności powietrza po wojnie.**

Kongres amerykański i życie polityczne USA ma znowu liczne zagadnienia i ciekawostki, które stanowią temat tamtejszej prasy, a jeszcze więcej temat plotek, obiegających miasto i Biały Dom.

Odparto wszystkie masowe ataki Sowietów.

W Tunisie aljanci stracili dziewięć samolotów.

Berlin, 30 stycznia. **Naczelna komenda niemieckich sił zbrojnych komunikuje z głównej kwatery Führera w piątek dnia 29 stycznia:**

W nieustępliwie zdecydowanej akcji obronnej armje na froncie wschodnim rozbiły wszystkie masowe ataki bolszewików i przeprowadziły w walkach planowe ruchy.

W Stalingradzie toczą się zaciekłe ataki nieprzyjacielskie na południowy front, którym obrońcy w dalszym ciągu przeciwstawiają się mimo skrajnych niedostatków i wielokrotnej przewagi nieprzyjaciela.

Przed niemieckiemi i rumuńskiemi pozycjami na terenie zachodniego Kaukazu załamały się zmasowane próby przełamania frontu, prowadzone przez nieprzyjaciela.

W rejonie Kubania i na stepach, leżących na południe od Manycza, powstrzymano ataki nieprzyjacielskich wojsk pancernych. Niemieckie formacje pancerne w kontrataku rozproszyły pewną dywizję sowieckiej kawalerji gwardji oraz formację piechoty. Ściągnięte pomiędzy Dońcem a rejonem środkowego Donu rezerwy wyparły bolszewików na wschód.

Przeciwko zachodniej flance rejonu bojowego Woroneża nieprzyjaciel skomasował znaczne siły, które w zdecydowanej obronie zostały krwawo odparte. Na północny-zachód od Woroneża toczą się ciężkie, o zmiennem szczęściu walki.

Na południe od jeziora Ładogi nieprzyjaciel atakował jedynie na odcinku pewnej dywizji. Po zaciętej walce odparto go wśród znacznych strat.

W Afryce odparto siły nieprzyjacielskie, które zaatakowały nasze pozycje w zachodniej Trypolitanji.

Na terenie Tunisu działalność bojowa jedynie o znaczeniu lokalnem.

Szybkie niemieckie samoloty bojowe zaatakowały pancerne wozy zwiadowcze nieprzyjaciela, oraz objekty kolejowe. Myśliwcy niemieccy i włoscy oraz artylerja przeciwlotnicza zniszczyli 9 samolotów nieprzyjacielskich.

Hiszpański skarb narodowy roztrwoniony przez Negrina.

Buenos Aires, 30 stycznia. **Według doniesień z Meksyku, między rządem meksykańskim a czerwonohiszpańskimi przywódcami, którzy po zakończeniu hiszpańskiej wojny domowej uszli do Meksyku — doszło do zatargów o kapitały, wywiezione z Hiszpanji.**

Według doniesień komisji śledczej, ustanowionej przez rząd meksykański, **z wywiezionych kapitałów, do których zalicza się także część skarbu koronnego o wartości 50 miljonów dolarów, pozostało jedynie jeszcze dwa miljony dolarów.** Skarby te miały przypuszczalnie mieć pierwotnie wartość 60—100 miljonów dolarów. Zawiadowcy tych kapitałów i wartości, **dawniejsi czerwonohiszpańscy ministrowie Prieto i Negrin, wzbraniali się wobec komisji śledczej od jakichkolwiek zeznań,** któreby miały wyjaśnić, gdzie się brakujące kapitały podziały, i to z tem uzasadnieniem, że nie mają oni obowiązku zdawać z tego sprawy rządowi meksykańskiemu. W takich warunkach specjalna komisja meksykańska udzieliła rządowi rady, **aby zakazał dalszej imigracji czerwonych Hiszpanów.**

Minister skarbu Kaya przed parlamentem japońskim.

Tokio, 30 stycznia. Minister finansów Kaya złożył na plenum japońskiego parlamentu szczegółowe sprawozdanie z projektu nowego budżetu.

Minister przy tej okazji stwierdził, że napięcie gospodarczych sił Anglji i Ameryki, będących przygotowaniem do kontrataków na Japonję, w niczem nie dotyka narodu japońskiego. **Naród japoński, owiany prawdziwym duchem japońskim, uczyni wszystko w kierunku dalszego rozwoju związanej z wojną produkcji,** aby tem samem uczynić zadość potrzebom żołnierzy i frontu. Cel ten przyświeca również poszczególnym pozycjom tegorocznego budżetu, opartego na gospodarce, sterowanej przez państwo. **Ogólna suma budżetu po stronie wydatków wynosi 9.995 miljardów jen,** co w porównaniu z budżetem roku ubiegłego wraz z dodatkami wynosi zwyżkę w sumie 1.145 miljardów jen. Minister Kaya stwierdził, że i **tegoroczny budżet będzie prawie pokryty.** Należy się liczyć z wysokiem opodatkowaniem artykułów luksusowych. Zkolei minister przeszedł do szczegółowego omówienia poszczególnych pozycyj projektu nowego budżetu.

Głosy prasy japońskiej o mowie premjera Tojo.

Tokio, 30 stycznia. **Ostatnie przemówienie premjera Tojo w parlamencie określa prasa japońska jako wyrażenie niczem niewzruszonej pewności zwycięstwa.**

W przeciwieństwie do pełnych frazeologij, deklaracyj i przepowiedni aljackich, przedstawiona przez japońskie czynniki sytuacja jest jasna i trzeźwa.

Z mowy tej — pisze „Tokio Niczi Niczi“ — naród japoński czerpie uczucie pewności. **Społeczeństwo jest przekonane, że rok 1943 przyniesie decydujące walki, które poprowadzą na drogą ostatecznego zwycięstwa.**

Mocarstwa Paktu Trzech związane są prawdziwem braterstwem broni i serdeczną przyjaźnią.

Włoski komunikat wojenny.

Rzym, 30 stycznia. Włoski komunikat wojenny z piątku brzmi następująco:

Główna Kwatera Włoskich Sił Zbrojnych komunikuje:

W zachodniej Trypolitanji nasze oddziały stawiały silny opór ustawicznemu brytyjskiemu naciskowi. W przeciwnatarciach nieprzyjacielskie oddziały, które działały przeciwko jednemu z naszych zespołów wywiadowczych, zostały odparte.

Na froncie tunetańskim siły bojowe osi zdobyły nowe pozycje i utrzymały się przy nich mimo gwałtownych kontrataków wroga. Włoscy i niemieccy myśliwcy zestrzelili w walkach powietrznych 7 samolotów oraz zniszczyli 3 samoloty stojące na ziemi.

Wczoraj Tunis był w wielokrotnych falach atakowany bombami przez nieprzyjacielskie samoloty. Szkody są znaczne. Liczba ofiar jeszcze nie ustalona.

Angielskie samoloty zrzuciły parę bomb rozpryskujących i zapalających w okolicy Cefalu i ostrzelały ogniem karabinów maszynowych w tej samej okolicy jeden pociąg osobowy. Także w prowincjach Palermo i Cosenza miały miejsce ataki przy pomocy karabinów maszynowych na linje kolejowe i szosy, które pociągnęły za sobą 8 zabitych i 9 rannych.

Nieprzyjacielski nalot na Scicli (Syrakuzy) pociągnął za sobą 18 zabitych i 25 rannych wśród ludności i spowodował zawalenie się kilku domów mieszkalnych.

Terorystyczny atak na Kopenhagę

Berlin, 30 stycznia. **Wykorzystując korzystne warunki atmosferyczne, dwusilnikowe samoloty brytyjskie dokonały w godzinach wieczornych dnia 27 stycznia nalotu na wyspy duńskie.**

Przelatując nad zachodnią połacią Danji oraz nad Kopenhagą, zrzuciły one bomby kruszące, które jednakże nie trafiły objektów wojskowych, lecz tylko wybitnie duńskie zakłady przemysłowe. W czasie odlotu brytyjscy lotnicy znalazłszy się na wysokości placu ratuszowego w Kopenhadze oraz nad północną dzielnicą miasta, otwarły ogień z broni pokładowej na mieszkańców miasta. Pociski eksplodowały w zetknięciu z domami i gmachami publicznemi, raniąc pewną liczbę osób.

Jak w dniu dzisiejszych stwierdzono, ten terorystyczny atak samolotów angielskich pociągnął za sobą ofiary wśród ludności duńskiej. Jak dotychczas stwierdzono, **7 osób zginęło, a około 100 osób odniosło zrenienia.** Jeden z brytyjskich samolotów, który ukazał się nad Kopenhagą, został strącony, przyczem załoga jego poniosła śmierć.

Wniosek Smutsa odroczony.

Sztokholm, 30 stycznia. Biuro Reutera donosi z Kapsztadu o odroczeniu do lutego przez parlament projektu w sprawie uchwały co do wysyłki wojsk Unji południowo-afrykańskiej do akcji poza kontynentem afrykańskim. Nastąpiło to po wniosku kierownictwa partji afrykańskiej, aby Izba wyraziła votum nieufności rządowi.

Propaganda uprawy ryżu w Rumunji.

Bukareszt, 30 stycznia. Pomyślne wyniki badania gleby w leżących na południe kresowych obszarach Besarabji, skłoniły administrację tej prowincji do popierania uprawy ryżu, a to z uwagi na pomyślne warunki klimatyczne. Projektuje się utworzenie centrum plantacyjnego w miejscowości Ismal nad Dunajem, które będzie miarodajnem dla rozbudowy plantacji ryżu. Na wosnę należy się liczyć z obsianiem 218 ha ziemi, przeznaczonej pod uprawę ryżu.

Feljeton krakowski.

Półpanek.

Są ludzie i ludziska! Są ludzie z miasta i ze wsi. A więc mieszczanie i chłopi — słusznie! A mieszczuchy dzielą się zkolei na: agarnię, facetów, półpanków i inteligencję.

Dziś mam zamiar poigrać piórkiem z półpankami, jako że osobnicy określani tem mianem stanowią element nie tak godny uwagi, jak pożałowania.

Półpanek — to ni pies, ni wydra. Nie można go zaliczyć do kategorji facetów, ani tembardziej do inteligencji. Jest wypośrodkowanym typem, pleniącym się nagminnie na bruku miast i miasteczek. I gdy w tych ostatnich nie odbijają się zbytnio od tła, w większem mieście, usiłując podciągnąć się w hierarchji społecznej i — co gorsze — imponować, stanowią nieprzebraną skarbnicę swoistego humoru.

Otóż półpanek, to przeważnie człowiek, który ukończył jakąś tam akademję ku czci tego, czy tamtego i 12-godzinny kurs OPL. Przytem słabo pisze, za wyjątkiem wyrobionego podpisu, w którym główną rolę odgrywają pretensjonalne wy- i zakrętasy. O ile nie jest znanym szerszemu gronu osób, obowiązkowo zdobi jego szlachetną dłoń o kanciastych paluchach — sygnet. Na nim wyryte naturalnie dwanaście pałek, które mają przy każdej okazji spieszyć w sukurs jednej głupiej pałe, osadzonej na grubej szyji.

Półpanek stara się być modnym. Przeważnie nosi on motylek czarny w białe kropki, marynarkę wciętą ef! ef! spodnie granatowe z nienaganną kantką, nie mówiąc już o białych rękawiczkach i „podrywanym“ kapeluszu.

Najważniejszym rysem jego charakteru to chęć imponowania: wszędzie był, wszystko widział. Po przeczytaniu kilku stron encyklopedji i nie większej ilości dzieł badaczy Pisma św. dowodzi bez zająknienia, że wszyscy są głupcy, a on jeden genjalny. Do genjalności brakuje mu tylko nazwiska Rousseau, względnie Nurmiego (!)

Takie wypośrodkowane indywiduum mieszka przeważnie (każda reguła ma wyjątki) na prowincji i codziennie rano dojeżdża do większego miasta. W takich wypadkach mówi się: elegant z Kłaja, gentelman z Kołomyi lub kawaler z Mosiny.

Półpanek ma swą piętę Achillesową. Jest nią mowa. Wypowiadając najniewinniejsze zdania, modulując z namaszczeniem wyrazy, nadaje im szczególnego znaczenia.

Wchodząc do restauracji, z miną granda, pewnym głosem zamawia: — Makarun raz! — że mu przy jedzeniu drżą ręce — detal! Po jedzeniu zato nie wyciera ust firanką, jak należałoby się po nim spodziewać, lecz używa do tego własnej chusteczki. Nie przeszkadza mu to jednak być chronicznym uwodzicielem. Objektem miłości półpanka są bony i pokojówki. Zwyczajną ścirpannę „trajluje“ tylko ze względu na korzyści „menaży“, czyli mówiąc językiem literackim: dożywiania. Przy uwodzeniu posługuje się zasobem górnolotnych słówek, posłyszanych tam i sam, których znaczenia domyśla się w najogólniejszych zarysach.

Nie wszystkim wiadomo, że dopełnieniem półpanka jest półpani (boję się powiedzieć półpannica). Nazwijmy ją Gosią, choć zasadniczo na chrzcie dali jej Maryna, a po ojcu odziedziczyła dźwięczne imię — Bęc. Pannie Gosi przedstawia się półpanek jako Anatoljusz Trymigalski, 12 pałek w herbie.

Panna Gosia jest w siódmem niebie i przypuśćmy, przyjmuje zaproszenie do kina. W przeddzień myje dokładnie szyję, robi manycure i stara się, jak tylko może, podnieść swe walory zewnętrzne.

O umówionej godzinie spotyka się półpanek z półpanią pod zegarem na Długiej. Po dwóch godzinach miłego gruchania w kinie, półpanek z zasady podaje pannie Gosi ramię i proponuje jej jedną rundę wokół starego Krakowa. Lubi w tych momentach spotykać znajomych i kłaniać się im szarmancko, informując szeptem swą flamę: — To Tadzio Szeptycki, dochtór. Nieraz zaproponuje jazdę „filakrem“, gdy w promieniu kilometra niema ani jednego dzieliwora. I opowiada dalej o swych sukcesach na niwie erotyczno-kulinarnej. W pewnym momencie mówi:

— Ja uznaję miłość tylko na wiweaklocku.

— No to z pana świntuch — odpowie panna Gosia, rumieniąc się z zimna na rękach.

— Fe! Kto widział tak pojmować tematy?! Tak mówią wieśniaki. Ja strzymieć tego nie mogę. Jestem tylko romantyk!

— Nie spodziewałam się, że pan taki namiętny?!

— Trudno, proszę pani! Vox dei vox populi.

— Znowu pan jest nie bonton.

— Lubię, proszę pani krótkie palenie, najchętniej pierwszy numer.

— Czy pan nie przestanie?! — Dziewczyna jest w ciężkiej sytuacji. Jak jeszcze raz coś takiego powie, musi ulec jego czarowi.

— Bo widzi pani, ja nie lubię, gdy kobieta robi reminescencje. O, tu! udało się! — zadowolony, wyciąga papierosa, stuka trzykrotnie nim w wieczko i zapala...

— Nie powinien pan podglądać kobiet w takiej chwili.

— Trudno! Mira arte.

— Czy jej jest tak, czy siak, nie powinien pan przy mnie wspominać innych kobiet.

— Bo ja z kobitami raz i czas.

— Taki pan we wszystkim akurant?

— Chciała pani rzec akurat?

— Nie! Przepraszam, ja wiem, co mówię. Znaczy to, że pan jest we wszystkim komplementny.

— Panny lubie ja zadowolnić.

— Nie szkodzi! Niejeden już tak klarował.

— Ale do mnie czuje pani iluzje.

— Może, ale nie lubię za dużej dygresywności.

— Ale tak troszke dolce farniente.

— Nie z każdym.

— Ja z panią chętnie. Pani ma corpu delicti na swoim miejscu.

— A pan kciał, żebym miała gdzieś indziej?

— Nie sądzę. Lepiej w urbietorbi.

— Pewnie, że tak.

— Słusznie, zawsze to jestem homo capiens. Biorę panią w angażman.

Po dojściu do porozumienia półpanek nadaje tempo i miła parka znika w bramie kamienicy.

KRONIKA

STYCZEŃ
30
Sobota

Dziś: Martyny p. m.
Jutro: Jana Bosco

*

Dziś obowiązuje zaciemnienie od g. 17.00 do 6.00

Grupy fachowe w obrębie grup gospodarczych.

Kraków, 30 stycznia. **Komisarz Rządu Izby Centralnej dla Gospodarki Ogólnej w Gen. Gub. udzielił zezwolenia na utworzenie niesamodzielnych grup fachowych w obrębie Grupy Gospodarczej Handel Hurtowy i Zewnętrzny oraz Grupy Handel Detaliczny.**

W ramach grupy pierwszej chodzi o następujące grupy fachowe: artykuły spożywcze i delikatesowe, artykuły tekstylne, konfekcja i artykuły skórzane, szkło i ceramika, elektryka i muzyka, gospodarka żelazem i metalami, artykuły drogeryjne i chemikalja, artykuły farmaceutyczne i kosmetyki, gospodarka drzewem i papierem, zapotrzebowanie przemysłowe, rzemieślnicze, techniczne i sanitarne, towary różnego rodzaju, węgiel i materjały budowlane, odpadki i starzyzna oraz oleje mineralne.

W grupie Handel Detaliczny utworzone zostaną następujące grupy faochowe: artykuły spożywcze i delikatesowe, tekstylja, konfekcja i artykuły skórzane, artykuły gospodarki mieszkaniowej i muzyka, towary żelazne i metalowe, maszyny i pojazdy, artykuły drogeryjne, chemikalja i kosmetyki, wyroby z drzewa i papieru, stacje z materjałami pędnemi i towary różnego rodzaju.

Nowość w gospodarce przechowywania.

Kraków, 30 stycznia. **Nieuniknione straty i szkody, jakie wynikają przy składaniu ziemniaków do kopców, spowodowane przedewszystkiem ostrym klimatem, poddały czynnikom gospodarczym myśl wypróbowania innych, lepszych sposobów i możliwości składania ziemniaków.**

W powiecie Końskim, Okręg Radomski, zainicjowana została praca doświadczalna w tej dziedzinie. Tam właśnie wzniesiono **pierwszy budynek do przechowywania ziemniaków, pierwszy spichrz ziemniaczany,** poczem, gdy wykazała się jego praktyczność i celowość, zbudowano jeszcze 10 takich samych. Spichrze te można uważać za wzory przy wprowadzaniu nowych sposobów przechowywania ziemniaków na zimę.

Spichrze zbudowane są z okrąglaków. Budowle te wystają z ziemi mniejszą połową swej wysokości, dach ich zaś posiada warstwę izolującą grubą na 75 cm, złożoną z ziemi i słomy. Wzdłuż szerokiego przejścia znajdują się zagłębienia, w których składa się ziemniaki, poprzebierane według gatunków. **Odpowiednia wentylacja służy do wyrównywania temperatury, która utrzymywana jest w granicach od 2—4 stopni ponad zerem.** Specjalne bramy wjazdowe, chronione przez śluzy powietrzne, pozwalają wozom wjeżdżać do spichrza tak, że wywożenie ziemniaków może się odbywać całą zimę bez obawy jakiejkolwiek szkody, spowodowanej przez mróz. A właśnie o to chodzi.

WYNIKI CIĄGNIENIA LOTERJI LICZBOWEJ z dnia 30 stycznia br.: 78, 5, 20, 76, 22. Następne ciągnienie we środę 3 lutego w Warszawie.

W KAWIARNI „PANI“ wystąpi w tę niedzielę znany publiczności krakowskiej, artysta p. Tadeusz Kalinowski w swoim repertuarze.

Kącik filatelistyczny.

Międzynarodowe kongresy pocztowe.

Kraków 30 stycznia. **Na reprodukcji mamy przed sobą dwa znaczki Norwegji i Holandji, które wydano na pamiątkę „Wiedeńskiego Kongresu Pocztowego“.**

Znaczek holenderski emitowano w niezbyt fortunnym kolorze, gdyż złoty przedruk nie jest prawie widocznym na żółtem tle całości. Ładnie natomiast prezentuje się serja z dwu znaczków norweskich o wartościach nominalnych za 20 w czerwonym i 30 öre w niebieskim kolorze. Do tej stawki pobiera się po 20 wzgl. 30 öre dopłaty na cele dobroczynne, tak, że cała serja kosztuje 1 koronę norweską. **Prawą część znaczka zajmuje podobizna pierwszego wogóle znaczka norweskiego z roku 1855.** Wiele państw wydało powtórnie po upływie kilkudziesięciu lat swe pierwsze znaczki w formie okolicznościowych wydań i niemal zawsze musiano przyznać, że dawni artyści stworzyli przed 100 laty rysunki, jakich nie powstydziliby się i współczesni kompozytorzy znaczków.

Ważność kongresów pocztowych uczciła po raz pierwszy Hiszpanja w r. 1920, wydając długą serję okolicznościową. Naszem zdaniem, katalogi nie docenjają jej, gdyż egzemplarzy o wyższych cenach nominalnych nie można wogóle dostać. O wiele popularniejszą stała się również wielką serja szwedzka z roku 1924, gdyż w roku 1924 odbył się 8-my światowy kongres pocztowy w Sztokholmie. Następny światowy kongres miał miejsce w Londynie w roku 1929, przyczem nawet w Anglji, gdzie nie wydaje się prawie nigdy znaczków okolicznościowych, pojawiła się specjalna serja z 5 sztuk.

Zeszłoroczne zgromadzenie delegatów ministerstw pocztowych całej Europy kontynentalnej upamiętniono znanemi wszystkim serjami niemieckiemi, przedstawiającemi się nader okazale i jeśli chodzi o serję przedrukowaną, to stanowi ona pewnego rodzaju rzadkość filatelistyczną. Nie umiemy sobie wytłumaczyć, dlaczego reprodukowany w dzisiejszym numerze „Gońca“ znaczek norweski nosi datę 12/X 1942, a holenderski oznaczony jest datą 19/X 1942. Zdarzało się wprawdzie, że **na znaczkach popełniano omyłki,** tak, więc i tym razem mamy przed sobą dziwną niezgodność tekstu, bo w gruncie rzeczy należało podać cały kilkudniowy okres trwania kongresu.

Najnowszy znaczek niemiecki, wydany na dzień znaczka pocztowego, wykupiono momentalnie. Ukazał się on jednak w tak wielkim nakładzie, że niema powodów do przewidywania zbyt wielkiej zwyżki. Na trójbarwnym szaro-brązowo-żółtym rysunku widzimy starodawny dyliżans pocztowy, jako zabytek komunikacyjny z przed półtora wieku. Kompozytorem rysunku jest Erich Meerwald, a cena nominalna wynosi 6 plus 24 fenigów. —ja—

Sztuka Perzyńskiego w Starym Teatrze.

Kraków, 30 stycznia. **W dniach 6 i 7 lutego br., tj. w sobotę i niedzielę ujrzymy na deskach Starego Teatru znaną komedję Włodzimierza Perzyńskiego „Lekkomyślna siostra“, która przed wojną stanowiła jeden z niezawodnych punktów programu teatrów.**

Wartości sztuki odpowiada obsada, którą ujrzymy w Starym Teatrze, a mianowicie składa się ona z pp.: **Janiny Jabłonowskiej, Marji Wilkoszewskiej, Zdenki Topolskiej, Kazimierza Fabisiaka, Tadeusza Kondrata, Krzysztofa Rydla, Stefana Drewicza** oraz **Grzegorza Senowskiego.**

Przedsprzedaż biletów w kasie Starego Teatru od środy 3 lutego w godzinach 9—17 bez przerwy.

Kronika żałobna.

Kraków, 30 stycznia. W ostatnich dniach zmarli: **Stolarska Aniela,** lat 74; **Czesław Kowalski,** 2 lata; **Jerzy Wójcik,** lat 2, **Margareta Merstein,** lat 80; **Józefa Rupa,** lat 82; **Bronisława Kapusta,** lat 48; **Antonina Dyba,** lat 54; **Jakób Sroczak,** lat 30; **Pelagja Gazelowska,** lat 36; **Bronisław Praś,** lat 5; **Piotr Ozipko,** lat 31, robotnik; **Antoni Czubin,** lat 5; **Jan Motyka,** lat 26, robotnik; **Józef Siarka,** lat 40; **Anna Marczowska,** lat 30, żona kolejarza; **Józef Janiga,** lat 39, robotn.; **Lucyna Hyżycka,** lat 69, właścicielka realności; **Franciszek Frankowski,** lat 38, rolnik; **Władysław Skoraczewski,** lat 59; **Filemena Świątkowska,** lat 62; **Janina Mastek,** ur. w 1942; **Jan Liśiński,** b. dzierżawca hotelu; **Leon Karliński,** lat 80, b. minister komunikacji; **Julja Znańska,** lat 73, zakonnica; **Leokadja Kozłowska,** lat 57, zakonnica.

WYPŁATY NALEŻNOŚCI. W Dzienniku Rzeszy Nr. 301 z dnia 23 grudnia 1942 roku ukazało się obwieszczenie w sprawie wypłat należności, złożonych przez wierzycieli niemieckich i uprawnionych do takiego samego traktowania innych wierzycieli w byłych polskich instytucjach kredytowych, zarządzanych powierniczo przez Główny Urząd Powierniczy Wschód na terenach, wcielonych do Rzeszy i w Generalnem Gubernatorstwie. Obwieszczenie wzywa wszystkich wspomnianych wierzycieli, aby wydali dyspozycje w sprawie swoich należności. Równocześnie podaje ono do wiadomości, że oprocentowanie należności kończy się w dniu 28 lutego br., wyjąwszy te wypadki, gdy wierzyciel nie z własnej winy dopiero po tym okresie wykaże swoje uprawnienie do zaspokojenia.

Kącik szachowy.

Nr. 5 (14).

(Dr. K.) Kraków, 30 stycznia.

Z turnieju szachowego w Pradze.

Opocensky.

Pod koniec ubiegłego roku został zorganizowany w Pradze turniej szachowy, ku uczczeniu 60-letniej rocznicy urodzin wielkiego czeskiego mistrza Oldrich'a Duras. Organizacją turnieju zajął się „Novomestky Szachowy Klub“.

Przypadek zdarzył, że obaj zwycięzcy grali ze sobą dopiero w ostatniej rundzie. Dr. Aljechin miał 7½ punktów, podczas gdy jego przeciwnik K. Junge miał już zdobytych 8½ punktów. Wobec tego Aljechin musiał grać bardzo ostro, aby bodaj podzielić pierwsze miejsce. Istotnie udało mu się w interesującej ofensywnej partji osiągnąć piękne zwycięstwo. Dla mistrza K. Junge turniej praski oznacza wielki sukces, nawet jeżeli — co sam zresztą podkreśla — miał odrobinę szczęścia.

Jak powszechnie dowodzą, gra Aljechina w Pradze nie była tak piękną jak w poprzednich turniejach. — Z mistrzami Protektoratu miał on więcej trudności, aniżeli przewidywano. W partji z Opocensky'm jedynie dzięki szczęśliwemu zbiegowi okoliczności zdołał on wyjść z opałów, w jakich się znalazł. Najlepszą bezwątpienia partją Aljechina jest ta, którą grał przeciw Junge.

Z pośród czeskich szachistów wyróżnił się Foltys — co zresztą było do przewidzenia. Opocensky miał na początku pecha, później jednak nadrobił trochę straconych punktów. Zita okazał się cierpliwym graczem pozycyjnym.

Szczegółowe wyniki przedstawiają się następująco: Dr. Aljechin i K. Junge 8½ punktów, Foltys 7, Opocensky i Zita 6½, Kottnauer 6, Rejfir 5½, Hromadka, Podgorny i Thelen 4, Sämisch 3, Prokop 2½.

Partia Nr. 27.

Białe: **Dr. Aljechin** Czarne: **K. Junge**
grana w turnieju w Pradze w 1942 r.

Katalońska.

1. d2—d4 d7—d5
2. c2—c4 e7—e6
3. Sg1—f3 Sg8—f6
4. g2—g3 d5×c4
5. Hd1—a4+ Sb8—d7
6. Gf1—g2 a7—a6
7. Ha4×c4 b7—b5
8. Hc4—e6 Wa8—b8
9. 0—0 Gc8—b7
10. He6—e2 e7—e5
11. a2—a4!? Gb7×f3
12. Gg2×f3 e5×d4
13. a4×b5 a6×b5
14. Wf1—d1 Hd8—b6
15. Sb1—d2 e6—e5
16. Sd2—b3 Sd7—e5
17. Sb3×e5 Gf8×e5
18. Wa1—a6! Hb6×a6
19. He2×e5 Ha6—e6
20. Gf3—e6+ Sf6—d7
21. Ge6×d7+ Ke8×d7
22. He5—a7+ Kd7—e6!
23. Ge1—d2 Wh8—e8!
24. e2—e4! He6—b3
25. Wd1—a1! b5—b4
26. Wa1—a6+ Ke6—b5
27. Wa5—a5+ Kb5—c6
28. Ha7—c5+ Kc6—d7
29. Wa5—a7+ poddały.

Czigorin.

Michał Iwanowicz Czigorin, który zmarł na chorobę cukrową 26 stycznia 1908 roku licząc 58 lat, należał do największych mistrzów szachowych. Czas jego wspaniałych sukcesów przypada na lata 1880—96. Jego płomienna i elegancka gra zwracała powszechną uwagę. Czigorin grał z wielką energją. Czy stał dobrze, czy źle, czy atakował czy bronił się, grał zawsze z kolosalną siłą. Ciągi jego bywały czasami złe, nigdy nie były jednak słabemi. Wobec tego był on bardzo groźnym przeciwnikiem. Czigorin umiał jedynie dobrze grać w szachy, ale nie myślał kategorjami szachowemi. I ta jego słabość była jego największą siłą. — W każdej pozycji był on przekonany, że stoi dobrze i musi wygrać. Plany jego mogły chybić, on jednak przeprowadzał je z taką siłą i konsekwencją, że częstokroć w ostatnim momencie kładł przeciwnika na łopatki. W grze Czigorona tkwiło coś demonicznego. Dlatego był on postrachem dla mistrzów turniejowych. Czigorin zrezygnował dla szachów z karjery urzędniczej. Partje Czigorina zachwycały współczesnych mu i długo jeszcze będą zachwycać potomnych szachistów.

W 1897 roku w pojedynku z Schifferem Czigorin zwyciężył w stosunku 7:1 przy czterech partjach remis. Poniżej zamieszczamy końcówkę jednej z tych partyj, która zakończyła się na remis. Czigorin, czując swą przewagę, bawił się poprostu ze swym przeciwnikiem, a mógł partję łatwo i bez trudności wygrać.

Partja Nr. 28.

Białe: **Schiffer** Czarne: **Czigorin**
rozegrana w pojedynku w Petersburgu w maju 1897 roku.

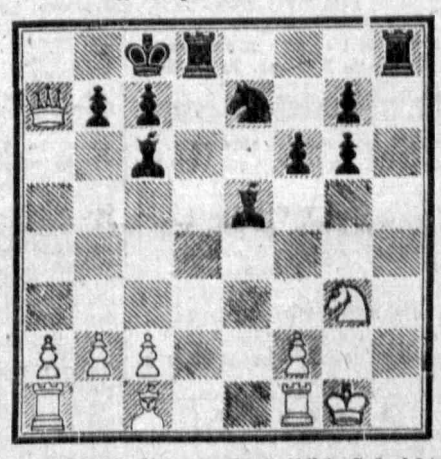

24. He3×a7! b7—b6!
Należało natomiast grać: Wh8—h1+!!
25. Sg3×h1 Ge5—h2+!
26. Kg1×h2 Wd8—h8+
27. Kh2—g3 Se7—f5+
28. Kg3—f4 Wh8—h4++

ODPOWIEDZI REDAKCJI.

P. A. Michałowski — Częstochowa. Spełniając Pańskie życzenie, podajemy adresy szachistów, którzy chętnie zagrają z Panem partje szachów korespondencyjnie:
1) Piotr Jędrzejczyk, Kraków, Lea 41/2.
2) Wilhelm Kawa, Zakopane—Olcza, Szkoła.

Anegdota w murach Krakowa.

Po świecie kursuje podobno ni mniej, ni więcej tylko dziesięć tysięcy anegdot. Tak przynajmniej twierdzi ktoś, kto uważał widocznie za swój obowiązek dokonać powyższego obliczenia i puścić tę wieść w świat między ludzi, drogą publikacji i tradycji, a więc prawidłową drogą rozpowszechniania się wszystkich anegdot.

Co to jest właściwie anegdota? Czy ta forma krótkiego opowiadania spotykana w tylu różnych odmianach — jest fantazją czy prawdą, a więc czy należy wierzyć anegdotom, czy też traktować je jedynie jako zabawny wymysł wyobraźni?

Pochodzące z greckiego słowo „anekdota“, oznacza dosłownie „coś dotychczas nie opublikowanego“, a dawni historycy i dziejopisarze przytaczali na końcu swoich dzieł anegdoty, jako pewnego rodzaju smakowity deser, zawierający interesujące wiadomości i szczególiki z życia cezarów i wodzów rzymskich, mówców, filozofów i innych wybitnych osobistości, których czyny i życie opisywali. Istotę anegdoty stanowi właśnie moment pewnej intymności, możność niedyskretnego wglądnięcia w najbardziej osobiste przeżycia wielkich i postawionych na niedosięgalnych wyżynach ludzi, a więc wglądnięcia w te przeżycia, które ich najlepiej charakteryzują. Krótkie opowiadanie ma za zadanie pokazać, jak zachował się ktoś w komicznej lub szczególnie poważnej sytuacji i rzucić przez to snop światła na przymioty charakteru tego człowieka, na jego dowcip lub ciętość języka.

Nawet najpoważniejsi kronikarze posługiwali się często fantazją, aby móc na tle nieprawdziwych sytuacyj przedstawić faktyczną wartość bohatera anegdoty. Na anegdotę złożyły się więc pół na pół fantazja i prawda. O ile tylko historycy mieli na tyle bogatą wyobraźnię, że dostarczyła im ona pomysłów dowcipnych i trafnych, są zupełnie usprawiedliwieni wobec potomności, ponieważ na przestrzeni stuleci różne sytuacje życiowe powtarzały się w tych samych lub w podobnych okolicznościach, musiano więc wymyślać coś nowego.

Potem, gdy i to już nie wystarczało, ograniczono się tylko do zmieniania w istniejącej już anegdocie nazwisk i dat. Tak powstały „żelazne anegdoty“, których ilość oceniana jest na dziesięć tysięcy, a które obiegają po świecie w różnych warjantach. Anegdota zamieniła się więc wkońcu w rodzaj „łatki“, przypinanej każdemu, kto wybił się ponad przeciętność i historyczna prawda nie jest od anegdoty wymagana.

Dzisiajszą publiczność czytająca gazety ceni anegdotę przedewszystkiem dlatego, że nastręcza ona moment rozrywki, bez względu na autentyczność faktów.

Ogólnoludzka skłonność do słuchania „dykteryjek“ wynaturzyła anegdotę i przekształciła ją w wysublimowaną formę tak zwanego popularnie „wica“. Podczas gdy w prasie kultywuje się przeważnie historyczne anegdoty, w życiu codziennem spotykamy się z anegdotycznym „wicem“ przy lada okazji. Jest to rodzaj niepisanej kroniki, której bohaterami są ludzie znani z widzenia lub ze słyszenia. Koloryt lokalny odgrywa w komicznych sytuacjach zasadniczą rolę.

Kraków miał zawsze dużą liczbę ludzi, posiadających zmysł humoru i dowcipnisiów, produkujących anegdoty i roznoszących po mieście zarazki wesołości.

Przy lampce wina, trądycyjnej „ósemeczce“, lub „półczarnej“ rodzą się dowcipy i dykteryjki, związane z postaciami ludzi zrośniętych z miejscowem życiem. Istnieje wiele rodzajów krakowskiej anegdoty i nie sposób ich wszystkich przytaczać. Wyróżniają się stare anegdoty z życia aktorów teatralnych, ludzi pióra i nauki, oraz anegdoty, powstałe w kuluarach sądowych, tj. wszystkie zabawne nieporozumienia i scenki z mniejszych rozpraw sądowych, zwanych przez stałych bywalców sądowych „pyskówkami“. Te ostatnie znalazły swój właściwy wyraz w znanych humorystycznych książkach, w których poczciwi kmiotkowie zwracają się do sędziego ze słowami „Wysoki kryminale“, zamiast „Wysoki trybunale“, popełniając pozatem masę przezabawnych pomyłek i głupstw.

W krakowskich winiarniach i miodosytniach chronili się z dawien dawna przed gwarem życia codziennego w chwilach wolnych od pracy starsi panowie, zaczynający każde zdanie od zwrotu „za naszych austrjackich czasów“, narzekający na głupotę młodzieży, wtrącający co drugie słowo „panie dobdzieju“ i umiejący po 40 latach, dzielących ich od szkolnych czasów, wyrecytować bez zająknienia utwory Homera lub Wergilego. Oczywiście, że i anegdoty nie dały na siebie długo czekać.

Znaną postacią był swego czasu pewien lekarz Pogotowia ratunkowego. Ten nerwowy, jąkający się i wiecznie zaaferowany człowiek stanowił idealny objekt do przylepienia mu „łatki“. Skutkiem bliżej nieznanych okoliczności cierpiał on na chroniczny brak „drobnych“, które pożyczał stale od swoich kolegów zawodowych. Pewnego mroźnego zimowego poranka wpadł doktór X przed swoim dyżurem na strażnicę Pogotowia przy ul. Potockiego z twarzą kurczowo wykrzywioną od mrozu i opadł bezwładnie na kanapę, nadaremnie usiłując coś wyjąkać. Koledzy-lekarze, choć przywykli do jego nerwowości, rzucili się ku niemu, nie wiedząc, co się stało. „Po-po-po-po“... — wyjąkał doktór X, przewracając oczyma i nie mogąc ani rusz zakończyć bohaterskich zmagań z własnym językiem.

— Co jest?! Pogotowie?! — poddał niecierpliwie jeden.

— Jakiś wypadek? — zapytał uprzejmie asystujący przy tej scenie woźny. Doktór X zaprzeczył energicznie ruchem głowy.

— Po — po — po... — zaczął.

— Pożar ?! — domyślił się drugi lekarz, kierując się z pośpiechem w stronę aparatu alarmowego.

Widząc to doktór X zerwał się z kanapy i przygwożdżony koniecznością wyznał:

— Po — po — pożyczcie mi zło — tówkę na śnia — da — danie...

Gdzie zrodziła się ta anegdota i ile jest w niej prawdy, to pozostanie tajemnicą owych zamierzchłych dziejów. W każdym razie jest ona przykładem anegdoty złośliwej.

Typowym przykładem klasycznej, charakteryzującej dodatnio anegdoty jest poniższa anegdota o wspaniałomyślnym profesorze, dowodząca pozatem, że i nauka nie była wolna od wciskających się wszędzie mikrobów anegdoty. Jeden z krakowskich profesorów — nazwijmy go Y. — był skutkiem niezwykłej surowości ogólnym postrachem studentów. Pewien starszy, wąsaty i „dzieciaty“ student, należący do t. zw. „żelaznych akademików“, siedział przez rok cały na swojej „kondycji“ we dworze wiejskim, ucząc dzieci pana dziedzica. To też, gdy przyjechał do Krakowa z końcem roku na egzaminy, nie znał nawet z widzenia wielu profesorów, przed obliczem których postawić go miały wyroki przeznaczenia. Na korytarzu obok sali wykładowej natknął się na szczupłego jegomościa za okularami, który zatopiony był w jakiejś lekturze.

— Jak kolega myśli — zwrócił się z zapytaniem do czytającego — czy ten profesor Y. to naprawdę taki „pies“ jak mówią?

Zagadnięty oderwał na moment oczy od książki, poczem pogrążając się napowrót w lekturze, odparł:

—E, chyba przesada! Jak się tylko umie, to nie powinno się „oblać“.

Gdy w godzinę potem nasz student przekroczył próg sali egzaminacyjnej nogi ugięły się pod nim, a w głowie zapanowała idealna próżnia. Egzaminator, prof. Y., był identyczny z zagadniętym poprzednio tak niefortunnie domniemanym kolegą. Egzamin wypadł oczywiście fatalnie, lecz mimo to profesor Y. uśmiechając się ironicznie, tak pokierował pytaniami, że struchlały student zdał egzamin, sam nie wiedząc jak i kiedy.

Anegdoty możnaby oczywiście przytaczać nieomal w nieskończoność, a nie zdołałoby się wyczerpać ich zasobu lub choćby tylko części tych niespisanych nieprawdziwych opowieści o „prawdziwych“ ludziach.

Pewnem jest tylko, że Kraków ma wcale pokaźny udział w wymienionych dziesięciu tysiącach anegdot, krążących po świecie. *Sigma.*

300 złotych

dam za zwrot zgubionej w dniu 26 stycznia b. r. portmonetki skórzanej, gramatowej, wewnątrz czerwonej, z zawartością **pamiątkowej** bransoletki srebrnej i 3 kamyczków z główkami. Zgłoszenia: Kraków, ul. Kupa 6, F-a Bosak.

„SINGERA“ maszynę

kryta, **tanio sprzeda:** Kraków, ul. Starowiślna 12 5. 8193

Piasek - Spóła - Żwir

dostawa

CZESŁAW KIDZIUŃ

Kraków, ulica Barska Nr. 37 a.

Telefon 132-04.

Nowoczesne patefony

elektryczne poleca

Fa Wander Wł., Garbarska 4

Skład rowerów i części.

Telefon 124-48.

KUPUJEMY ZNACZKI POCZTOWE

Gubernatorstwa, Polskie, Europy, całe zbiory, arkusze, poszczególne serje. Specjalnie interesują nas objekty wysoko katalogowane. Płacimy najlepiej. Gotówka natychmiast. Oferty z opisem i cenami prosimy kierować:

Dom Handlowy „PIONIER“, KRAKÓW, ul. Stolarska 9, I ptr. Tel. 220-42.

Meble sklepowe

w dobrym stanie **sprzedam. Wiadomość: Kraków, Tel. 177-76.**

PUTEK!

Jestem chwilowo w Krakowie. Daj mi wiadomość o sobie.

7902 **Twoja matka.**

SPRZEDAM PIERZYNĘ i 4 poduszki.

Kraków, Lubomirskiego 29/12, I. p. ganek. 8293

SYPIALNIA

nowoczesna, nowa, **do sprzedania: Kraków-Podgórze, Brodzińskiego 1, m. 1.** 8288

„TRANSPLAT“

Transporty samochodowe
Transporty kolejowe
Zwózka miejscowa
Terminowe za- i wyładowywanie wagonów

Kraków, ul. Zielona 10

Telefon 162-36

MEBLE DYWANY, TAPCZANY

poleca

M. PLESZOWSKI

Kraków, Mały Rynek Nr. 2.

TORBY

od 10—100 kg kupić można w sklepie **Kraków, ulica św. Tomasza 11.**

FOTOGRAFIE

wybitnie artystyczne wykonuje **Kraków Florjańska 15, „FOTO — PRO ARTE“.**

ZAWIADOMIENIE.

Siatki druciane ogrodzeniowe, piaskowe, młynkowe oraz roboty ślusarskie wykonuje

JÓZEF WOLAŃSKI

Kraków, ulica Rękawka 24, dawniej ulica Wielicka 13.

Breitschwanzowe futro

nowe piękne **sprzedam:** Kraków, Szlak 24, m 1, od godz. 13—17.

Panienka

miła, uczciwa **zostanie przyjęta do kramu w Sukiennicach.**

Zgłoszenie:

KRAKÓW, B. Joselewicza 7/14.

Dr. T. Michniewicz

Choroby kobiece — położnictwo.

KRAKÓW, A. POTOCKIEGO 12.

Telefon 130-83. 4020

BARWNIKI

do wełny, bawełny, partu oraz wszelkich tkanin i do skór fabryki „Wilbra“ Pabianickiej Sp. Akc. i in. dostarcza szybko i tanio firma **A. JACKOWSKI**

Warszawa, ul. Zgoda 1.

MEBLE

Kraków, Starowiślna 36.

Kupno nieruchomości

Kupię każdą realność, majątek, gospodarstwo — miejscowość obojętna. — Skowroński, Kraków, Adolf Hitler-Platz 39, tel. 158-66.

Kupię solidny mały domek z większym sadem owocowym, lub zamienię na dwumorgowe gospodarstwo solidnie zaprowadzone. Adres: Bania Piotr w Swarzowie, p. Olesno, pow. Dąbrowa Tarnowska. 1483k

Kupię willę lub dom komfortowy, najchętniej na Osiedlu oficerskiem wprost od właściciela. Zgłoszenia pod „24“ Biuro Ogłoszeń Krajna, Kraków, Adolf Hitler-Platz 46.

Kupimy willę, nowoczesną budowę, zaopatrzoną w komfort, mniejwięcej 3-mieszkaniową od 3—4 pokoi. Oferty prosimy składać pod: „7“ do Biura Ogłoszeń Krajna, Kraków, Adolf Hitler-Platz 46.

Sprzedaż

Maszynę do szycia, piękną, tanio sprzedam. Kraków, Bożego Ciała 31, m 7. 7784

Biżuterja, ozdoby, wyroby srebrne, zegarki damskie i męskie w wielkim wyborze stale na składzie: Kraków Krakowska 1, Arkady.

Zegarki firmowe: Schaffhausen, Omega, Zenith, Longines poleca zegarmistrz-jubiler Chwiłkowski, Kraków, Florjańska 3. 5996

Brylanty — sprzedaż, kupno, zlecenia solidne: Chwiłkowski, zegarmistrz-jubiler, Kraków, Florjańska 3. 5933

Akordeon włoski, 120 basów, okazyjnie sprzedam. Kraków, Arjańska 7/2. 7798

250-kę motocykl sprzedam. Kraków, Topolowa 12/6. 7931

Piece: kuchenne, oszczędn. „Termon“, sprzedaje. Oglądać w niedzielę. Pl. Słowiański 2, m. 13.

Futro męskie nutrie kołnierz perski, wierzch marengo prawie nowe, damskie perskie. Kraków, Długa 49/2. 8197

Piżmaki, kryty sealskin damski, narzutę na stół i kanapę, kilim, obuwie sprzeda Komis, Kraków — Stradom 11. 8198

Materjał ubraniowy lub na kostjum ładny, oraz pelerynę damską tanio sprzedam. — Kraków, Dietla 93, m. 5. 8270

Futro damskie breitschwanze, materiał granat na płaszcz damski sprzeda. Kraków, Kochanowskiego 2/2. 8276

Futro damskie kryte oraz źrebce syberyjskie sprzedam. Kraków, — Dietla 83/7. 8285

Perskie futro mało używane oraz materiał bielski na męski garnitur lub damski kostjum sprzedam. — Kraków, Stolarska 13, m. 26, II p. ganek. 8291

Zastawa kryształowa, serwis kawowy, okazyjnie do sprzedania. Zgłoszenia: Goniec Krak., Kraków „Nr. 8306“.

Pierzyna i poduszka do sprzedania. Kraków, Rękawka 51, m. 3.

Otomanę mocną dobry stan zaraz sprzedam. Kraków, Limanowskiego 14, m. 8, od 3—4. 8096

Perski płaszcz w bardzo dobrym stanie do sprzedania. Kraków, Kopernika 22, kawiarnia. 8242

Wózek głęboki do sprzedania. Kraków, Aleje pod Kopcem 22, m. 3, od 9—12 rano. 8055

Sprzedam pierwszorzędny akordeon, 120 basów, 4 registry, ewentualnie wymienię za dopłatą za fortepian Zgłoszenia: Münch, Krakau, Gutenbergstr. 16/2, między g. 12—13. 8060

Okazja! Bufet w bardzo dobrym stanie oraz całe urządzenie sklepowe w całości lub częściach okazyjnie do sprzedania. — Informacje: Kraków, Dietla 33/5 sklep, w godzinach 11—17. 8200

Kompleciik dziecięcy wełniany, nowy, bielizna męska używana, kołnierz futrzany, aparat fotograficzny 6×9 sprzedam. Kraków, Starowiślna 86/3. 8331

2 swetry damskie nowe, bieliznę damską, swetr męski, materjał na ubranie sprzedam. Kraków, Starowiślna 86/3. 8332

Piec żelazny wykładany szamotką, registratory używane, — ubranie czarne i popielate, płyty patefonowe sprzedam. Kraków, Starowiślna 86/3. 8333

Sprzedam wózek głęboki i sportowy, łóżeczko metalowe, poduszkę niemowlęcą. Kraków, Zyblikiewicza 5/39. 8201

Piecyk żelazny okrągły, nowy nr. 3 sprzedam. Kraków, Jasna 7/11.

Pled wełniany duży do odziania, płaszcz damski zimowy granatowy wolny, ubranie męskie, jasny-braz sprzedam. Kraków, Moniuszki 38, m. 6, Osiedle. 8296

Wagi dzies., stołowe, uchylne, ciężarki, kasetki stal. naczynia kuchenne, gospodarcze: Kraków M. Hala Targowa 21. 7843

Figurki metalowe kałamarze, popielnice, skarbonki, koszyczki, komplety na biurka, przyciski, platery, lustra, tace, skrzynki do papierosów maskotki i t. d. Dewocjonalia w wielkim wyborze polecają po cenach najniższych B-cia J i A. Borowscy, Warszawa, ul. Graniczna 9, w podwórzu, telefon 529-30. 1552k

Zaprawa do podłóg kompozycji terpentynowej w kolorach białym, orzech jasny orzech ciemny mahoń, w blaszankach 11 kg i paczkach 25 kg. Pasta do obuwia 17.50. Bazar Warszawa Bielańska 15/17 Prowincja za zaliczeniem. 1551k

Futro męskie tchórze okazyjnie sprzeda: Kraków, Grodzka 10. — Kolektura. 1543k

Piecyk kaflowy przenośny tanio sprzeda: Kraków, św. Tomasza 26 m. 6. 1544k

Zegary kontrolne, maszyna ręczna do szycia stół i fotele szafa trójdzielna, okazyjnie. Chrześcijański Sklep Komisowy, Kraków św. Tomasza 26. 8299

Kosmetyka, wody kwiatowe kolońskie, perfumy, pudry, pasty do zębów, wazelina, gliceryna, kremy, szampony, szminki, pudry dla dzieci, sole do nóg itd. poleca po cenach oryginalnych tylko kupcom drogerjom aptekom spółdzielniom Hurtownia Kupców Polskich Kraków Krupnicza 11, telefon 222-88

Bielizna osobista męska damska pościelowa, sweter stan pierwszorzędny sprzedam tanio Kraków Smoleńsk 16/1a godz 11—1 3—5

Ceraty chodniki dywaniki serwety kapy worki słenniki torby gospodarcze i różne tkaniny papierowe poleca: Józef Siwecki **Kraków Starowiślna 21. Wejście do sklepu w bramie.** 657k

Sprzedam motory elektryczne, dynama różnej mocy, motor Diesla 20 K. M., maszyny kapelusznicze, trykotarską, do pieczątek, samowar restauracyjny duży na węgiel, kuźnię polową, sztance do cięcia żelaza, kasę ogniotrwałą szyny i matryce, koło transmisyjne duże, rundmaszynę, łożyska wraz konsolami i wiele innych łożysk, jak samosmary w oprawach i gołe w różnych wielkościach, ruszta długości 1 m. do pieca fabrycznego, lampy elektryczne wiszące, aparat kinowy, muszle wodociągowe, pompę dwukołową, umywalnię żelazną długości 3.5 m., nadającą się do fabryki lub większego warsztatu, stoliki pod maszyny do pisania, kuchenki żelazne, maszynę do pisania marki Remington, walce drukarskie, mniejszą sztancę do robienia papierowych serwetek, kilka mniejszych pras introligatorskich, wannę cynkową, 2 duże piece szamotowe, dwie drabiny malarskie i jedną żelazną długości 5 m, wytwornice do szwajsowania i wiele innych rzeczy żelaznych sprzeda sklep, Kraków, Krakowska 30.

Pieprz namiastka i wszystkie korzenie namiastki poleca Hurtownia Kupców Polskich, Kraków, Krupnicza 11. 8085

Miotły, szczotki do ubrań, do butów mazaki, do szorowania, do zamiatania, do rąk, po cenach fabrycznych tylko kupcom i spółdzielniom: Hurtownia Kupców Polskich, Kraków, Krupnicza 11. 8086

Kołdry, kilimy, firanki, porcelana stołowa 6, 12 osób, srebro stołowe, kryształy, dywany perskie, maszynowe, okazyjnie, Chrześcijański Sklep Komisowy, Kraków, św. Tomasza 26. 8297

Zupy: grzybowa, królewska, krupnik, sosy, przyprawy do zup, kostki buljonowe: Hurtownia Kupców Polskich, Kraków, Krupnicza 11.

Tapczan nowoczesny, jedno i dwuosobowy, materace włosienne nowe sprzedam. Kraków, Meiselsa 8/4.

Kapce zakopiańskie, sprzedam. Kraków, Stachowicza 10/9, godz. 4—6. 8235

Elektryczne lampy kuchenki, żelazka poduszki materjały elektroinstalacyjne poleca: „Żar“, Kraków Sławkowska 11 podwórze

Pieczątki gumowe oraz szyldy: Sieprawski, Kraków, Grodzka 36.

Obrazy: Axentowicza, Brandta, Fałata, Wojciecha Kossaka, Malczewskiego, Rozwadowskiego, Stanisławskiego, Wyspiańskiego sprzedam: Kraków-Podgórze, Węgierska 10/13. 1382k

Młyńskie maszyny, motory gazowe, wszelkie przybory i tp. Plany, budowa, remonty: Zakład budowy młynów, Kraków, Mazowiecka 35, telefon 102-44. 2530

Meble: sypialnię jadalnie szafę kombinowana oraz trójdzielna sprzeda Stolarnia, Kraków, Starowiślna 35, **w sieni na prawo (nie** sklep). 9034k

Ślubną suknię, wytworną, palto zimowe, narzutę na tapczan, sprzedam. Kraków, Brodzińskiego 3/15, III. p. 6695

Patefon dwusprężynowy, sprzedam. Kraków, Brodzińskiego 3/15, III. p. 6696

Różny towar galanteryjny, sprzedam. Zgł.: Goniec Krak., Kraków „Nr. 6737“.

Ubranie nowe, ciemno-popielate, długa marynarka, pierwszorzędny materjał oraz marynarka czarna, dwurzędowa do sprzedania. Kraków, św. Tereszy 10/3. 6750

Duży wybór patefonów walizkowych markowych palt męskich i damskich, bucików znajdziesz w sklepie: Kraków, Krakowska 36.

Worki papierowe, jutowe, konopne, ścierki, sienniki, torby papierowe. Cerownia worków, Kraków, Zielona 3. Ceruje worki, płachty, derki i t. p. 7660

Kluby skórzane, (kanapa, 2 fotele) sprzedam: Kraków, Grodzka 29, tapicer Żak. 7769

Tapczan i fotel rozkładany do spania, okazyjnie do sprzedania. Kraków, Skałeczna 5 u tapicera.

Kurtkę, spód futro, jesionkę męską, portfel, sprzedam. Kraków, Szlak 31/5. 7862

Maszyna do wyrobu rękawiczek Grossera, do sprzedania. Wiadomość: Podgórze, Smolki 18/5, miedzy 2—3. 7876

„Akordeon“ Paulo, soprani, 120 basów, nowy, 3 registry tanio. Kraków, Botaniczna 6/14. 7881

Zakład fotograficzny w Krakowie, dzielnica polska, sprzedam lub wydzierżawię. Wiadomość: Kraków, Retoryka 10/16. 8027

Foto-przybory i artykuły Edmund Cukrowski Warszawa Marszałkowska 152 tel 590-85 poleca: papiery, błony, klisze, obcinarki, suszarki itp 573k

Zamki błyskawiczne, grzebienie metalowe Sprzedaż fabryczna za zaliczeniem: B/H Kurowski Warszawa plac Napoleona 9 961k

Do sprzedania: 1 kuter z elektr. napędem pojemność 80 ltr., 1 maszyna do mielenia mięsa (Wolf) z elektr. napędem ok. 300 kg godzinowo 1 maszyna do duszenia mięsa z elektr. napędem, dostosowana do poprzednich Wszystkie maszyny w nieuszkodzonym stanie Kreishandelsgenossenschaft Sanok

Dobry towar okazyjnie kupisz tylko w Komisie. Kraków, Szpitalna 11. 6946

Lampy pokojowe, kuchenne, serwisy obiadowe, kawowe, sprzeda Komis, Kraków, Szpitalna 11 6947

Dentystyczne gilzy nierdzewne, sprzedaje skład artykułów dentystycznych Irena Pyrkowa, Kraków Asnyka 3. 7065

Suknia ślubna okazyjnie do sprzedania: Wiadomość: Kraków Starowiślna 37. 7272

Brylantowy garnitur sprzedam okazyjnie Wiadomość: Firma Tomaszewska Wieliczka, Szpunara.

Roczniki „Tygodnika Ilustrowanego“ tanio sprzedam Kraków, Krakowska 39/43. 7293

Dla niemowlęcia koszulki, kaftaniczki, kocyk wełniany sprzedam Kraków, Plac Nowy 8, m. 8

Lisa czarnego kołnierz kangurowy sprzedam Kraków, Paulińska 2/15. 7754

Obrazy, sprzedaż kupno ocena L. Wiadrowski Kraków Florjańska 7 w podwórcu 654k

Wózek dziecięcy głęboki i sportowy sprzedam Kraków Krzywa 13/11 II p. na ganku 768k

Tapczany sypialnie jadalnie gabinety i inne nowoczesne meble poleca Julian Pyka — Wytwórnia Mebli, Kraków, Starowiślna 35.

Oszczędzaj

w Niemieckiej Poczcie Wschodu!

Wykluczona strata skutkiem kradzieży lub pożaru!

Przy tym odsetki!

Wpłaty i Wypłaty we wszystkich placówkach pocztowych Generalnego Gubernatorstwa.

Futro, spód baran, tanio sprzedam. Kraków, Mikołajska 7/10.

Introligatorski klej do klejenia torb i tektury, dostarcza luzem i w słoikach (w paście) Skład Artykuły Szklane i Gospodarcze, Kraków, Agnieszki 1, tel. 186-49.

Fortepian Wirtha sprzeda Helena Smolarska, Kraków, Sławkowska 4, Skład Fortepianów. 1349k

Omega kieszonkowy, nowy, sprzedam. Kraków, Pańska 10, drzwi 8.

„Singer“ maszynę do szycia, kryta w bardzo dobrym stanie, sprzeda. Kraków, Długa 45/5. 5400

Kanarki harcenśkie, poleca sklep zoologiczny Emil Filous, Kraków św. Marka 21a. 6002

Abażury: Wytw. „Fox“, Kraków, Sławkowska 30. 886k

Najtańsze wyroby koszykarskie ozdobne, oraz meble: — Kraków, Miodowa 17, „Export“. 6896k

Młyńskie maszyny — kamienie, turbiny wodne, wykład do jagielników kamieni perlaków siatki młyńskie spinacze pas, gurt., elewator., śruby klamry workowe, oraz wszelkie artykuły młyńskie poleca Eugenjusz Pałaszewski, — Warszawa Poznańska 38 m 3

Firma „Sprzęt Rybacki“ poleca w wielkim wyborze muszki na pstrągi i łososie. Wędziska klejone. Komplety żyłek i haczyków. Sieci i płótna rybackie. Warszawa, Smolna 18. 1218k

Filateliści! którzy jeszcze nie macie Cennika-Katalogu 1943 znaczków polskich oraz Gubernatorstwa z artystycznymi fototablicami znaczków — nie czekajcie na wyczerpanie nakładu!! Dotychczas sprzedaliśmy 2000 egzemplarzy. Przekazem zł. 12.— za zaliczeniem zł. 14.— Dołączamy na żądanie bezpłatny komplet innych cenników Kupujemy stale wszelkie znaczki pocztowe Polski Dom Filatelistyczny Warszawa, Marszałkowska 116. 639k

Meble kuchenne, pokojowe, biurowe poleca Magazyn Kraków, Starowiślna 79. Ceny przystępne.

Szewskie przybory: W. Cebula, Kraków Starowiślna 50. 9040k

Tapczany, gabinety pokoje kombinowane, jadalnie, sypialnie i inne meble poleca Wytwórnia Mebli Kraków Meiselsa 4. 9039k

Obrazy, dywany meble antyczne okazyjnie w dużym wyborze: „Salon“ Kraków Florjańska 8 — J. Brachel. 9387k

Sprzedaje różne meble, szafy, łóżka, siatki, poduszki, stołki, stoły Kraków Krakowska 35. 4576

Patefon 2-sprężynowy sprzedam. Kraków, Długa 17/2. 6688

Tapczan, szafa kombinowana stół krzesła, jadalnia gotycka, siatki żelazne, drobiazgi: Kraków Kopernika 8, m. 4. 6776

Patefon z płytami sprzedam. Kraków-Dębniki, Zagrody 8/6. 6795

Obrazy najlepszych artystów polskich: Wawrzecki Kraków Wiślna 9 Sprzedaż ocena kupno 9395k

Sypialnie, jadalnie stołki szafy kombinowane i inne nowe meble do sprzedania Kraków Starowiślna 44 9035k

Elektryczny gramofon w pięknej szafie głośnik sprzedam Kraków Krakowska 5, m 7 6951

Wierzch na futro marengo, kołnierz perski, duża wielkość, sprzedam Kraków Długa 45/4. 7010

Pianina, fortepiany ceny okazyjne poleca Światek Kraków Starowiślna 12 7025

Młyńskie maszyny całkowite urządzenia młynów oraz turbiny wodne wykonuje Molitor, Fabryka Maszyn Młyńskich Kraków ul. św Wawrzyńca 26. telef 131-18

Obrazy — sprzedaż kupno, fachowa bezpłatna ocena: Kraków Łobzowska 6 Salon obrazów 7258

Futra damskie, męskie, ubrania tanio sprzeda Komis. Pl. Dominikański 4 8268

Papiery kancelaryjne, pakowe, koperty przybory szkolne, poleca firma: Adam Matula, Kraków, Krowoderska 61. 7368

Patefon pierwszorzędny sprzedam Kraków Kalwaryjska 6 m 5

Lampy elektryczne armatury oświetleniowe, materjały elektrotechniczne w wielkim wyborze poleca: D/H Centrala Światła Kraków Dietla 35, telef 167-27 7416

Żelazka elektryczne „Brabork“ domowe i krawieckie najwyższy gatunek poleca D/H Centrala Światła Kraków Dietla 35, tel 167-27

Kuchenki elektryczne grzałki grzejniki w wielkim wyborze poleca: D/H Centrala Światła Kraków Dietla 35, tel 167-27 7420

Sypialnię, jadalnie poleca Magazyn Mebli Kraków Kopernika 8

Komis, Grodzka 59, cieszy się ogólnem zaufaniem korzystnie można nabyć źrebce futra męskie kostjumy kryte futra, pelerynkę z niebieskiego lisa i z Kamczatki Kraków Grodzka 59 7543

Kapce zakopiańskie, sprzedam. Kraków, Powiśle 12/23, oficyny.

Okazyjnie sprzedajemy: futra, lisy pelerynki, blamy, garderobę, dywany, kilimy, pościel, bieliznę, kryształy, porcelanę, fotoaparaty, patefony, płyty, maszyny „Singera“, maszyny pisarskie, nakrycia stołowe srebrne, platerowe, instrumenty muzyczne — duży wybór praktycznych, wartościowych przedmiotów: „Centrokomis“, Kraków, Grodzka 9

Okazyjnie sprzedamy pelerynkę z niebieskiego i srebrnego lisa, źrebce i futro perskie: Komis, Kraków, Grodzka 59. 7538

Komis, Grodzka 59, poleca tanio: futro kryte lisy, kryształy, aparaty fotograf., ubrania, płaszcze, obrazy, dywany: Kraków, Grodzka 59. 7544

Szczotkarze, Nożyce stołowe i do cięcia surowca (m. wiedeński), dostarcza Zakład Nożowniczy, Myszkowski, Kraków, Dietla 46.

Sypialnie, jadalnie, pokoje kombinowane, różne meble pojedyncze, używane, sprzedaje Hala Meblowa Kraków, Grodzka 59 i Krakowska 26 (wejście z bramy). 7675

Komis, Grodzka 59, **poleca tanio:** futro sealskinowe, lisa srebrnego i krzyżaka, ubranie, płaszcz, zegarek, bieliznę, maszynę do pisania. Kraków Grodzka 59. 7546

Sprzedajemy: ubrania, płaszcze, futra, lisy, blamy, fotoaparaty, dywany, patefony i inne rzeczy Komis, Kraków, Plac Dominikański 4. 7819

Singera maszynę krytą, prawie nową — lub z pudełkiem tańszą, sprzedam. Kraków, Osiedle, Kielecka 30/4, I. p. 7851

Maszynę szewską, cylindrówkę, sprzedam. Kraków, Krowoderska 70, szewc. 7811

Siewnik 19 rzędowy „Sack“, używany, sprzedam. Kraków, Radziwiłłowska 25/5. Telefon 216-57.

Tapczan jedno i dwuosobowy, nowy, łóżko z siatką i materacami, 2 fotele, ścianka przedpokojowa, okazyjnie do sprzedania. Kraków, Stradom 13/9. 7903

Sprzedam kożuszek zakopiański, damski, bardzo ładne kapce, Nr. 36 i kupon jedwabiu bieliźnianego, Kraków, Felicjanek 16/9, po południu. 7944

Maszyny i przybory biurowe. Sprzedaż—Kupno Agentura Handlowa Gołębiowski-Rafalski, Kraków, św. Marka 27, tel. 226-45

Obrazy wybitnych artystów w wielkim wyborze, najprzystępniejsze ceny: Wawrzecki, Kraków, Wiślna 9. Sprzedaż, kupno, ocena. 7964

Dywan żywiecki 3×4, piękny, nowy, sprzeda Kraków, Zyblikiewicza 18/1. 7970

Motor benzynowy 6 KM., nowy, okazyjnie sprzeda „Światłomotor“ Kraków św. Jana 13 7972

Futro ładne perskie, męskie tchórze, pierścionek z brylantem, okazyjnie sprzedam Kraków, Groble 20, m. 6. 7989

Sprzedam buciki gramatowe, damskie 39 nowe, kożuch (świtka) męski, angielę, tużurek, zegarek srebrny. Kraków, Osiedle, Kielecka 30/4. 8025

Singera, krawiecką w dobrym stanie, okazyjnie sprzedam. Kraków, św Wawrzyńca 3/16 8025

Kalendarze Rolnicze w cenie zł. 3.— oraz bloczkowe poleca Księgarnia Stefan Kamiński, Karmelicka 29, telefon 141-34 i Krakowska 18, telefon 114-38. 8035

Obraz piękny Hoffmana sprzedam: Skowroński, Adolf Hitler-Platz 39, telefon 158-66. 8038

Kostjum narciarski damski sprzedam. Kraków, Jasna 5, m. 6, 1—3

Kurtkę z materjału bielskiego, spód futro, sprzedam. Kraków Poselska 19, „Rekord“. 8050

Patefon, płyty, materjały sprzeda „Rekord“, Kraków, Poselska 19.

Sprzedam: szafy, łóżka, stoły, fotele, klosze kryształowe. Kraków, Krakowska 35, sklep. 8116

Futro męskie, kołnierz wydra, b. dobrym stanie, okazyjnie sprzeda. Kraków, Kochanowskiego 2/2.

Futro damskie, czarne, kryte na niską, oraz spód popielice, kołnierz wydra bubi, sprzedam tanio Kraków, Zamenhofa 7/1a. 8160

Sypialnię nie nowoczesną, sprzedam tanio, nawet pojedyńczo. Kraków Radziwiłłowska 33/3. 8170

Apteczki sanitarne — ścienne konieczne w każdym sklepie, schronie i domu poleca F-a Drobner, Kraków Pl Szczepański 3 655k

Sprzedam lisa srebrnego niebieskiego, futro męskie, kredens pokojowy, piecyk żelazny, maszynę do pisania. Kraków, Wielopole 10/13. 8042

Kolekcję materjałów wełnianych sprzedam Kraków, Lubomirskich 3/14. 7751

Kuchenka gazowa do sprzedania Wiadomość: Kraków, Jagiellońska 7, Biuro Hupczyc. 7763

Fryzjerskie suszarki ręczne sprzedam. Kraków, Legjonów 12, Kowalski. 7934

Ś. † P.

Władysław Wisiński

em. inspektor skarbowy,

zmarł 15 listopada 1942 r. we Lwowie. — Zawiadamia Rodzinę i Przyjaciół w smutku pogrążona **Żona.**

PODZIĘKOWANIE

Wszystkim, którzy oddali Matce naszej śp. z **Londzinów Katarzynie Piechotowej** ostatnią przysługę i nieśli nam słowa pociechy, składamy tą drogą serdeczne „Bóg zapłać!“

Córka i Zięć.

Maszynę do szycia porządną, dobrą, tanio sprzedam, byle zaraz. Kraków, ul. Emaus 47 (biała willa nad Rudawą). 7969

Kurtkę jasną na niskiego pana sprzedam. Kraków, Karmelicka 36/14. 8044

Bryczesy brązowe i popielate, buty oficerskie, futro podróżne na baranach, wyżymaczka, maszyna do szycia, kryta „Bobbin“ i Singera, czółenkowa, ręczno-nożna, futro męskie na tchórzach i piżmakach, okazyjnie do sprzedania. Sklep, Kraków, Krakowska 36.

Tapczan, szafę kombinowaną, jadalnię, rzeźby anioły, stolik antyczny do kart, serwantkę, krzesła, siatki żelazne, sprzedam. Kraków, Kopernika 8/4. 8237

Sprzedajemy tanio używaną garderobę, bieliznę pościelową, kapy siatkowe, kilimy, koce, firanki i inne wartościowe rzeczy: Sklep, Kraków, św. Krzyża 7. 8250

Centralny skład farb i chemikalji „Farbona“ Fr. Ponicki, Krakau, Johann Hallerstrasse 23 (Długa): Farby, lakiery, chemikalje i inne. Sprzedaż hurtowa i detaliczna.

Latarki kieszonkowe oraz termosy roznego rodzaju i wielkości dostarcza stale, krótkoterminowo, „Dermos“, Fabryka termosów i wyrobów metalowych Kraków, Kącik 9. Tel. 120-40. 1443k

Młyńskie perlaki, łuszczarki, kaszarki, tarki, tarcze, kubełki elewatorowe, siatki, chlor, magnezyt, krzemień kwarc itp. poleca „Technomlyn“, Warszawa, Czackiego 6.

Wodociągi, kanalizacje, centralne ogrzewanie, pompy podwodne, stacje hydroforowe dostarczamy i wykonywujemy: Installations-Industrie-Anstalten Ing. J. Stanek, — Krakau, Alte-Weichselstrasse 32. Tel. 214-45. 1447k

Voigtländera Bessa dwuformatowa dolomierz sprzężony oraz Berghell z proksarami i przyborami sprzedam. Kraków, Dębniki, Skwerowa 50/5. 1450k

Patefon, płyty nowe sprzedam. — Kraków, Dębniki, Skwerowa 50/5.

Sprzedam sanki sportowe jednokonne, oraz piec żelazny „Dauerbrand“. Wiadomość: Kraków, Izaaka 1/9. 1455k

Kołdry jedwabne, ciepłe, mało używane sprzedam. Kraków, św. Marka 19, róg Florjańskiej, sklep tapicerski. 1462k

Sprzedam obraz Juljusza Kossaka, Zakopane, Parkowa 480, I. p., Zofja Kozłowska. 1469k

Cello koncertowe tanio do sprzedania: wtorek, piątek, godz. 2—4 popoł. Kraków, ul. Sienna 11/3.

Kołdra nowa, jedwabna do sprzedania. Kraków, Kremerowska 3/10

Ubranie i palto męskie zimowe w bardzo dobrym stanie, zaraz do sprzedania. Wiadomość: Jan Dygut, Kraków, ul. Piłsudskiego 14/3, między godz 15—17. 6825

Palto zimowe do sprzedania. Kraków Stolarska 15, Gaudyn. 6855

Tapczan dwuosobowy, łóżka, materace, łóżko polowe — Kraków, św. Marka 19 róg Florjańskiej — pracownia tapicerska. 6873

Motor elektryczny pierścieniowy, 220—380 V, 1.400 obrotów, 4 KM, sprzedam jak również posiadam pare mniejszych motorków na składzie Fma Elektrotechniczna, Kraków, ul. Krakowska 29, sklep.

Sprzedam płaszcz karakułowy Malinowska Zakopane Hauptstrasse.

Harmonję włoską sprzedam Wiadomość: Kraków plac Szczepański 3 Ring-Kasino garderoba. 6909

Wózek dla bliźniąt gramatowy półautko sprzedam Kraków, Krzywa 13/11, II p., na ganku. 6912

Maszynę do szycia krytą sprzedam Kraków, Starowiślna 53, m. 3, dzwonić dwa razy. 7045

Wypożycza

suknie ślubne, welony, peleryny, narzuty, buciki, pończochy, rękawiczki, suknie kolorowe drużkom, smokingi, koszule:
„PARYŻANKA", Kraków, Pedzichów 22. — Zamawiać wcześniej.

Tapczany gabinety

pokoje kombinowane, jadalnie, sypialnie i inne meble poleca
Wytwórnia Mebli
Kraków, **Meiselsa 4.**

Matrymonialne

Przystojny, wysoki brunet, lat 30, separowany, nawiąże znajomość z panią przystojną, dobrze zbudowaną, wysoką, niezależną. Cel matrymonjalny. Oferty z fotografją kierować pod „909" Biuro Ogłoszeń Krajna, Kraków, Adolf Hitler-Platz 46. 1384k

Akademik, młody, przystojny, zamożny, sportowiec, pragnie z braku czasu tą drogą poznać inteligentną, przystojną, do lat 24, panią (możliwie blondynkę) w celu matrym. Zgł.: z fotografią, którą zwróci. Goniec Krak., Kraków, „Nr. 8065".

Krawcowa, sympatyczna, samodzielna, własne mieszkanie, pozna pana, chętnie krawca o dobrym charakterze od lat 30. Cel matrymonjalny. Zgł.: Goniec Krakowski, Kraków „Nr. 8220".

Kawaler ułomny, lat 32, fachowiec, pozna pannę lub wdowę skromną, ze sfer robotniczych, do lat 40. Zgłoszenia, możliwie z fotografją, pod „920" Biuro Ogłoszeń Krajna, Kraków, Adolf Hitler-Platz 46.

Panna ładna, inteligentna, domatorka, materjalnie niezależna, pozna pana, nawet biednego, lecz o szlachetnym charakterze, inteligentnego, kawalera do lat 45. Cel matrym. Zgłoszenia pisemne pod „919" Biuro Ogłoszeń Krajna, Kraków, Adolf Hitler-Platz 46.

Kawaler, lat 30, łagodnego usposobienia, na stałej dobrze płatnej posadzie, poślubi panią do lat 25, z małą gotówką. Zgłoszenia: Biuro Ogłoszeń, Kraków, Sienna 12, pod „Luty". 8099

Kulturalna, przystojna, wysoka, szczupła, lat 30, dobrze sytuowana, poślubi pana tych samych zalet, od lat 38—45. Zgłoszenia tylko poważne: Biuro Ogłoszeń, Kraków, Sienna 12, „Charakter". 8100

Dwie młode 18—20 lat, ładne, zgrabne, bogate i inteligentne blondynki, z braku znajomości pragną nawiązać korespondencję z dwoma młodymi, przystojnymi panami, na stanowiskach. Poważne oferty tylko z fotografjami kierować: Żarski, Agencja Gońca, Sandomierz, pod „Halszka".

Kto szlachetny zajmie się losem inteligentnej sieroty, znajdzie młodą, miłą, dobrą żonę. Poważne zgłoszenia pod „877" Biuro Ogłoszeń Krajna, Kraków, — Adolf-Hitler-Platz 46. 1456k

Z dobrem serduszkiem skromniutka, milutka i zgrabna 27-letnia ze średniem wykształceeniem na posadzie, z braku znajomości, tą drogą pozna i obdarzy szczerą miłością i uszczęśliwi Pana dobrego charakteru na stanowisku. Zgłoszenia: Goniec Krakowski, Kraków „Nr. 1466k".

Fryzjerkę zdolną, zrównoważoną, religijną, miłej powierzchowności, do lat 25, pozna w celu matrym. mistrz fryzjerski, samodzielny, bez nałogów, wesołego usposobienia, lat 32. Zgłoszenia: Biuro Hupczyc, Kraków, Jagiellońska 7, pod „Samodzielny". 7761

Wdowiec bezdzietny, majster szewski, lat 35, posiadający własny domek i parcelę, poślubi niezależną pannę lub wdowę do lat 30. Zgłoszenia pod „Wdowiec" Biuro ogłoszeń Hupczyc, Kraków, Jagiellońska 7. 7762

Młoda, zgrabna, średnie wykształcenie poślubi pana z wyższem wykształceniem przystojnego, na posadzie, do lat 30. Oferty z fotografją zwrotną, tylko nieanonimy: Biuro ogłoszeń, Kraków, Sienna 12 dla „Milutkiej". 7828

32-letnia brunetka, przystojna, średnie wykształcenie, urzędniczka na posadzie, własne mieszkanie na prowincji poślubi pana wykształconego, na posadzie. Biuro ogłoszeń Kraków Sienna 12, „Kraków". 7829

Szukam inteligentnej, przystojnej kobiety-przyjaciela w celu wymiany myśli i miłego spędzenia czasu. Cel matrymonialny. Anonimy w kosz. Zgłoszenia: Goniec Krakowski, Tarnów „Nr 1348".

Pani do lat 23 z charakterem, ładnej, średnie wykształcenie, żywego usposobienia, lubiącej sport, dobrze zbudowanej, niebiednej, — szuka kawaler lat 28, brunet, 172, średnie wykształcenie, żywy, na dobrej posadzie. Cel matrym. Zdjęcie konieczne, zwrot ręczę. Anonimy kosz. Poważne zgłoszenia kierować pod „3" do Biura Ogłoszeń Krajna. — Kraków, Adolf Hitler-Platz 46. 1452k

Przyjaciółce dwudziestokilkuletniej, miłej, ładnej farmaceutce na posadzie, poszukuję męża bardzo szlachetnego z wyższem wykształceniem do lat 35. Cel matrym. Poważne zgłoszenia kierować do Gońca Krak. Kraków. „Nr 6349"

Dwóch przystojnych blondynów lat 23 fachowców pozna się z paniami z dobrego otoczenia. Pierwszeństwo ładne, miłe wesołe, tylko Krakowianki niebiedne do lat 22. Cel matrym. Oferty z fotografjami, zwrot pod słowem honoru Goniec Krak. Kraków „Nr 6442"

Panna nieładna, niedobra, niemłoda, niebogata, pragnie poznać mężczyznę, któryby posiadał wszystkie zalety, których sama nie posiada. Cel matrym. Zgłoszenia kierować: Goniec Krak., Kraków, „Nr. 6468"

Kupiec, wysoki, młody, przystojny, kulturalny, zamożny kawaler, pozna matrymonjalnie pannę podobnych walorów. Goniec Krak., Kraków, „Nr. 6473".

Szatynka, lat 18, zawrze znajomość z panem inteligentnym, dobrego charakteru, na stanowisku, do lat 27. Cel matrym. Zgłoszenia: Goniec Krak., Kraków, „Nr. 6524".

Zupełnie samotny, pracujący inteligent szuka tą drogą pani szatynki, nie szczupłej, w wieku 30—40 lat. Cel matrym. Goniec Krak., Kraków, „Nr. 6613".

Kawaler, lat 24, biedny, pozna pannę dobrą, niezależną. Cel matrymonjalny. Zgłoszenia: Goniec Krak., Kraków, „Nr. 6611".

Noclegi

Noclegi. Kraków, Zielona 25/1.
Noclegi ogrzane, łazienka: Kraków Zyblikiewicza 5/122. 5657
Noclegi czyste: Kraków, Senacka 9/10 przecznica Grodzkiej. 7107
Noclegi: Kraków. Zamenhofa 9/13 I p. oficyny. 7108
Noclegi: Kraków. Starowiślna 52/10
Noclegi: Kraków. Lubicz 19/5.
Noclegi: Kraków. św. Jana 30/4.
Pokój tylko dla przejezdnych obok dworca: Kraków Kurniki 3/7.
Noclegi — śródmieście: Kraków. Asnyka 5. Kowalska 7196
Noclegi niekrepujące: — Kraków. Wielopole 13/4. I p. front. 7197
Noclegi: Kraków Wielopole 5/5.
Noclegi: Kraków Starowiślna 37/4.
Noclegi: Kraków Szewska 7/7.
Noclegi przyjezdnym: — Kraków. Wielopole 24/4. II piętro. 7201
Pokój przyjezdnym. Kraków. Starowiślna 52/13. IV p. 7419
Noclegi niekrepujące. Kraków. Długa 26/3. 7724
Noclegi: Kraków Krupnicza 28/2.
Noclegi inteligencji: Kraków, Radziwiłłowska 14/2. 6460

Nauka i wychowanie

Kursy Handlowe ul. Podwale 52, przyjmują wpisy na: Kursy Handlowe Biurowe, Stenografii i Maszyn 1106k
Maszynopismo — indywidualnie, nowocześnie: Kraków Grodzka 27
Wpisy na nowe Koncesjonowane Kursy Kroju i Szycia, przyjmuje się. Kraków Konarskiego 32. 7338
Wpisy na nowe Kursy Handlowe, Biurowości, przyjmuje Dyrekcja, Kraków-Podgórze, Smolki 9 do 3 lutego. 7817
Lekcje niemieckiego szybką metodą: Kraków. Grodzka 31. 7967
Korespondencyjny Kurs przygotowawczy dla szkół zawodowych (matematyka, fizyka, przedmioty techniczne). Informacje: Warszawa, Smolna 34-4. 1289k
Stenografia listownie, nowoczesna metodą, Kraków, Grodzka 27/6
Kursy Techniczne inż. Gajewskiego. Warszawa, Przemyska 11a. Kurs kreślarski słuchowo lub korespondencyjnie. Kurs techniczny korespodencyjnie. Wydziały: maszynowy, budowlany, drogowy. — Programy darmo. 1553k
Korespondencyjna nauka, w programie licealnym, gimnazjalnym (przedmioty matematyczno-przyrodnicze: matematyka, fizyka, chemja). Informacje: Mgr. S. Fedial, Warszawa, Smolna 34-4. 1442k
Niemieckiego wyuczam za 3 miesiące. Kraków, Długa 30/1.

Różne

Zegarki biżuterję poleca St. Chwiłkowski Kraków. Sławkowska 23 Wykonuje naprawy zegarków 6989
„Maryla" Zakład repasacji pończoch pod Arkadami, ul. Krakowska 9. Podnoszenie oczek dorabianie i doszywanie stóp, cerowanie pończoch Szybko! Tanio! Dokładnie! Marja Wójcikiewicz 9359k
Dr. Kukulski Zbigniew ordynuje w chorobach skórnych i wenerycznych: Kraków. Siemiradzkiego 3.
Szyję, naprawiam i przerabiam bieliznę Kraków. Stradom 5/19.
Podania: Kraków. Florjańska 55.
Przyjmę na przechowanie pianino lub fortepian krótki. Kraków, Rzeszowska 6, m. 8, godz. 12—14.
Do wydzierżawienia sklep galanteryjny w dobrym punkcie handlowym. Zgłoszenia: Goniec Krakowski, Kraków „Nr. 1560k".
Specjalista chorób wenerycznych i skórnych Dr Hałacz Józef. Kraków Krakowska 9 6505
Naprawia bez śladu uszkodzoną garderobę jedynie Tkalnia Sztuczna Kraków Starowiślna 43 7254
„EF-GE" Fabryka kapeluszy damskich. Kraków Stradom 10, telef. 189-95 dostarcza turbany, kapuzy, wykonuje na zamówienie, jak również przyjmuje do przeróbek i odświeżenia — Odnawia kapelusze męskie 7270
„Krakowianka" chemiczna pralnia i farbiarnia, Kraków. Starowiślna 18, tel. 146-64, czyści, farbuje starannie prędko. 7271
Futra przerabia reperuje, oraz wykonuje wszelkie prace krawieckie i kuśnierskie Tarnów, Starowolskiego 17 I p. 1326k
Podania! najtaniej tłumaczy Majewski Kraków. pl. WW Świętych 8
Bieliznę męską z powierzonych materjałów na miarę wykonuje Wytwórnia Bielizny — Szczepan Orłowski Kraków Starowiślna 8
Znaczki pocztowe specjalnie wysoko katalogowane płaci najlepiej Świat Filatelistyczny Kraków. Florjańska 5/16, oficyna, od 5-tej do 7-mej.
Zginął pies biało-kremowy szpic z obrożą i smyczą. Łaskawego znalazcę uprasza się o odprowadzenie psa Kraków. ul. Łobzowska 29/5 za wynagrodzeniem 6527
Do wydzierżawienia koncesja na przedsiębiorstwo przemysł branży elektrotechnicznej Firma Inżynierska Zgł: Goniec Krak., Kraków „Nr 6569".
Obrazy stare zniszczone bez podpisu malarstwo zagraniczne polskie — przynieś do fachowej bezpłatnej oceny: Kraków Łobzowska 6 Salon Obrazów 6949
Plany, rysunki kopjuje przerysowuje szybko Elektryczna Kopjownia Planów Kraków Starowiślna 12 7019
Pluskwy oraz wszelkie robactwo wraz z zarodkami tępi radykalnie gaz „BF" oraz odszczurzanie przeprowadza dezynfekcja „Azot". Kraków, Dietla 19/7, telefon 217-48.

Psychografolog Mamott, mistrz przepowiedni wydarzeń życiowych poradzi we wszelkich sprawach Przyjmuje codziennie od 10—5. Piśmiennie za zaliczeniem podać datę urodzenia i pytania. Adres: Kraków, Adolf Hitler-Platz 46/5, III p., skrytka poczt. Nr 474. 7396
Złote przedmioty przerabia, szacuje: pracownia złotniczo-srebrnicza. Kraków, Plac Wolnica 14, w podworcu. 7430
Pióra, ołówki „Pelikan" i inne naprawia — kupuje: Skład papieru Barnyczowa, Kraków. Krakowska 36/38, telefon 212-04. 7673
Grafologini poradzi we wszystkich sprawach życiowych. Kraków, ul. Dietla 73 w podworcu, parter. 7850
Farbiarnia Fr. Jogałła, Dietla 93.
Zapalniczki naprawia fabrycznie: Kraków. Dietlowska 46, Szlifiernia Myszkowski. 7966
Specjalna naprawa kuchenek gazowych wszelkich systemów: Kraków, Poselska 19, „Rekord". 8034
Pracownia jubilerska złotnicza Gawora została przeniesiona z Jagiellońskiej 6 na św. Katarzyny 2.
Zakład szklarski Heleny Wątrobowej, Jagiellońska 6a, został przeniesiony na ul. Dietla 44. 8124
Nowoczesna Szlifiernia nożownicza wykonuje wszelkie roboty. Specjalność narzędzia chirurgiczne i fryzjerskie, oraz naprawa zapalniczek. Kraków, Starowiślna 33 Tyliński. 6892k
Przeprowadzki, przewóz fortepianów oraz wszelkich towarów wykonuje solidnie i fachowo Kazimierz Pawlik, Kraków, Sławkowska 11, m. 11. 865k
Akcje — listy zastawne, ziemskie miejskie, prowincjonalne i inne papiery procentowe, kupony kupuje — sprzedaje Dom Bankowy Wolański i Ska, Warszawa, Nowy Świat 19. 1026k
Krawaty męskie przerabia, odnawia. Kraków, ul. Krakowska 19, m. 8, II p. 1276k
Dog niemiecki, bury, okaz wystawowy, wysokiej miary i fenomenalnej budowy, jako reproduktor do dyspozycji. „Hodowla Psów". Kraków, Traugutta 20/1.
Dr. Danecki, choroby skórne i weneryczne: Kraków, Starowiślna 43.
Szczurowski, zaprzysiężony biegły otwiera kasy pancerne, prowadzi pracownię mechaniczno-ślusarską Kraków-Podgórze, Dąbrowskiego 1 telefon 189-61. 5288
Pióra Pelikan i inne reperuje fachowo warsztat reparacyjny: Z. Myślakowski, Kraków, Szpitalna 3.
Dr. med. Piotr Pruski, ordynuje w chorobach skórnych i wenerycznych godz. 12—1 i 4—5 Kraków ul. Grodzka 3.
Salon Mód Marji Człapińskiej, Plac WW. Świętych 11, obok apteki, wykonuje wszelkie przeróbki gustownie. 5567
Przeprowadzki oraz przewóz towarów i fortepianów wykonuje jak dawniej, fachowo i solidnie Michał Zieliński. Kraków, Grodzka 9, m. 12. 5987
Marta Filipczak Masłowska grafologini przyjmuje codzień od 11—16 Kraków. Karmelicka 32/5
Przyszłość co przyniesie powie chiromantka Kraków. Krakowska 39/43. wyjazdy czwartki, niedziele
Dr. med. M. Bednarkowa, specjalistka w chorobach skórnych, wenerycznych 11—1, 4—6. Dr. med. Franciszek Bednarek, choroby wewnętrzne 3—5, ul. Starowiślna 21, II p., tel. 104-59. Diatermia krótkofalowa. Lampa kwarcowa.
Naprawa, przeróbka, cerowanie bielizny, skarpetek, pończoch od godz 11—4 bez przerwy: Kraków Zielona 18/3, tel 220-25 5932
Najlepsza trwała ondulacja, farbowanie włosów wykonuje firma: „Sława" Kraków. Florjańska 47. w podworcu Ceny przystępne.
Maszyny biurowe czyści gruntownie, przerabia, odnawia specjalista: Żychowicz Kraków. Felicjanek 21. 6950
Doświadczony kupiec, będący w posiadaniu pewnej nowości z dziedziny prasowania sztucznej żywicy lub fabrykacji pasty do zębów, poszukuje udziału. Zgł.: Goniec Krak., Kraków. „Nr 7614"
Gabinet kosmetyczny Hanny Łabryżanki Kraków. Szewska 7, I p. czynny od godz 9.30—5
Aryjskiego pochodzenia dowody przeprowadza metryki wydobywa (ze wszystkich krajów) heraldyk (Sippenforscher) Dr D Mudretzkyj Kraków Retoryka 17/4 Wiedeń 110 Türkenschautzstr 1 5032
Kawę ziarnistą przyjmuję do palenia: Stanisław Wachel, Kraków, Długa 53, sklep kolonjalny. 7965
Przyjmę meble, pokój i kuchnię na przechowanie. Za utrzymanie w dobrym stanie gwarantuję. — Zgłoszenia: „Atlas". — Kraków, Adolf Hitler-Platz 22, Sekretarjat
Uwaga! Zamieniono teczkę w pociągu, odchodzącym z Krakowa 17.30 dnia 14 stycznia w II klasie. Wiadomość przesłać pod: Starnawski, Szydłowiec, pow. Radom.
Grafologini poradzi we wszystkich sprawach życiowych: — Kraków, Dajwór 25/15, II. p. 7977
Pralnia chemiczna Fr. Jogałła, Kraków. Dietla 93. 7979
Przeprowadzki mebli oraz przewóz towarów i fortepianów wykonuje fachowo i solidnie Władysław Zieliński, Kraków, Czysta 3/7.
Patefony, maszyny, aparaty, instrumenty muzyczne naprawia Zakład mechaniczny. Kraków, Szlak Nr. 14. 8084
Zaginął pies doberman czarno-brązowy wabi się „Puk". Ostrzegam przed zakupnem. Oddać proszę: Krakau Westring 44 (Straszewskiego), Kraj
Pana z Kontinentale Ges. f. Handel u. Industrie w Gorlicach, jadącego 1. XII. 1942 poc. pospiesznym Kraków—Chełm, proszę o napisanie paru słów. Nieznajoma z N Sącza, która musiała przerwać podróż w Tarnowie. Adres: Goniec Krak. Nowy Sącz „Nr. 1313".
Mam 15.000, przystąpię do interesu intratnego jako spólnik. Zgł.: Goniec Krak., Kraków „Nr. 7362".
Rentowną kawiarnię - restaurację oddam w dzierżawę. Goniec Krak., Kraków „Nr. 7464".
Przedsiębiorstwo budowy dróg wykonuje: pomiary, projekty, budowę dróg, ulic, dróg i ścieżek górskich oraz wszelkie roboty ziemne. Nowy Targ. skr. poczt Nr. 30.
Dobrze zapłacę za wypożyczenie pianina. Zgłoszenia telefoniczne 133-43, godz. 13—15. 1454k
Bryczesy specjalnie wykonuje Stanisław Grzywa, Kraków, Karmelicka 36. 8045

Rozwody zgodne, niezgodne, porady. Obrońca konsyst. dyplom. prawnik Różycki, Warszawa, Wspólna 49/4. 1441k
Dr. Dzioba Andrzej ordynuje w chorobach kobiecych i położnictwie. Kraków. Asnyka 3/6, Boczna Basztowej. 8248
Pies Spaniol biało-czarny, bez ogona zaginął 22 bm. Proszę odprowadzić za dobrym wynagrodzeniem. Kraków-Olsza, Bolesława Chrobrego 53. 8259
Podania, prośby, tłumaczenia, — sprawy podatkowe i inne: Biuro Teriecka, Kraków, Florjańska 55, telefon 180-25. 1461k
Tłumaczę akta, księgi w nieomylny sposób mowy używanej przez narody aryjsko-posadne układu łacińskiego. Zgłoszenia: Goniec Krakowski, Kraków „Nr. 6679".
Żurnale mód wiosenno-letnie nadeszły. Gazety fachowe, podręczniki krojów, sprzęt warsztatowy. Kraków, św. Jana 13. (Cenniki za nadesłaniem znaczka). 6731
Kuchenkę kaflową oszczędnościową sprzedam, wykonuję roboty kaflarskie po cenach przystępnych. Kraków, Madalińskiego 11/3.
Poszukuję spólnika z kapitałem 80.000 zł. do interesu prosperującego z językiem niemieckim i polskim. Zgłoszenia: Goniec Krakowski, Kraków „Nr. 6775".
Zamienię mechaniczną maszynę do prania na piekarnik gazowy lub elektryczny. Kraków, Siemiradzkiego 23/6. 6780
Zamienię nowe damskie buty z cholewami Nr. 37 na większe. Zgł. Goniec Krak., Kraków „Nr. 6802".
Płyty gramofonowe, części do patefonów oraz wzmacniaczy kupuję, jak również wykonuję naprawę tychże, solidnie, szybko i tanio. Firma Elektrotechniczna, Kraków, ul. Krowoderska 29, sklep. 6896
10.000 i współpracę włoży do solidnego interesu energiczna samotna pani. Zgł.: Goniec Krakowski, Kraków „Nr. 6974".
Zamienię dopłacając półbuty turystyczne na narciarskie 42. Zgłoszenia: Kraków, św. Marka 35/2, godz. 2—4 popoł. 6976
Stanisław Koczur, który obecnie pracuje prawdopodobnie poza Krakowem w Kółku Rolniczym jako kierownik, proszony jest o podanie swojego adresu, jak również osoby które znają adres wyżej wymienionego. Sprawa rodzinna. Piszczek Władysław, Kraków-Prokocim — Długa 28. 7006
Do zaprowadzonego przedsiębiorstwa przemysłowego — przyjmie spólnika z współpracą lub bez. 10—30 tys. wkładu. Goniec Krakowski, Kraków „Nr. 7038".
Parkiet dostarcza, cyklinuje, Kraków, Kalwaryjska 14, Tel. 182-70.
Szyję i przerabiam garderobę tylko dziecięcą. Kraków, Miodowa 17 oficyny, III p. 7219

Zguby — kradzieże

Zgubiono legitymację położną Nr. 1042. Antonina Nalepa, Krzyż.
Zgubiono dokumenty na nazwisko Krężel Juljan, Kraków, a mianowicie: Karta rozpoznawcza, legitymacja służbowa M. Kol. Elektr., przepustka nocna, zaświadczenie starosty miejskiego, legitymacje konsumowe, zaświadczenie wydania książki uprasza się oddać przy ul. Kremerowskiej 10, II p.
Zgubiono Kennkartę wydaną przez I Obwód Miejski m. Krakowa, Leniartek Adam, Kraków, Stolarska 13/26. Znalazcę proszę o łaskawy zwrot. 8292
Zgubiono Kennkartę Nr. 11024 wydaną w Nowym Sączu na nazwisko Dmytryszyn Józefa. 1468k
Skradziono Kennkartę na nazwisko Joanna Szewczyk, wydaną przez Gminę Zakopane. 1470k
Zgubiono kartę pracy Nr. 904/11543 na nazwisko Augustyn Barnaś — Tarnów. 1471k
Zgubiono 18 stycznia br. dowód osobisty, czerwone prawo jazdy, wyciąg metrykalny na nazwisko Balusa Zygmunt, Tarnów. 1473k
Zgubiono Kennkartę wystawioną w Nowym Targu, na nazwisko Strzygieł Katarzyna, Nowy Targ, Ogrodowa 59. 1474k
Zgubiono w grudniu portfel z pieniądzmi, kartą przemysłową i dowodem osobistym na nazwisko Antonina Siwecka, Nowy Targ — ul. Grel Nr. 14. 1475k
Skradziono Kennkartę. Sztuk Helena, Malawa, k. Rzeszowa.
Skradziono Kennkartę Nr. 3379, kartę pracy. Grygel Zigniew, Rzeszów, Jabłońskiego 11. 1477k
Zgubiono dowód osobisty, Leś Józef, Tyczyn, 481, k. Rzeszowa.
Skradziono w Stryju Kennkartę Nr. 2290, wydaną w Urzędzie gmin. w Zarszynie dnia 26. VIII. 1942 r. na nazwisko Wacława Andrzeja.
Zgubiono Kennkartę Nr. 805, na nazwisko Józef Bułkowski, wystawioną w gminie Ruszcza, powiat Kraków. 1484k
Skradziono w tramwaju Kennkartę Nr. III/197346 wydaną w Krakowie na nazwisko Stefania Walloni, Kraków, Michałowskiego 11, mieszk. 5. 8216
500.— zł. nagrody! Łaskawemu oddawcy zagubionej teczki koloru brązowego na drodze Kraków—Dolina Bętkowska z zawartością: akta budowy Wylęgarni Ryb w Dolinie Betkowskiej oraz Bezugschein na 110 obm. drzewa. Eugniusz Kozłów. Kraków, Paulińska 16/11 albo E. Uderski i Ska Kraków Aussenring 112. 8226
Zgubiono dn. 16. I. Ausweis, lekarskie świadectwo zwolnienia z pracy oraz inne dokumenty na nazwisko Oruba Augustyn. Łaskawy znalazca dokumentów proszony jest o oddanie: Kraków, Rynek Kleparski 12 m. 8. 6871
Skradziono dnia 17. I. 1943 dokumenty: Kennkartę, Arbeitskarte Personalausweis z He. K. P. oraz książkę Ubezpieczalni Społecznej Tadeusz Gawlik. 6872
Wracając z pogrzebu brata z Tarnowa wieczór o godz. 19.45 m. zgubiono portfel skórzany zawierający Kennkartę oraz książkę inwalidzka na nazwisko Jan Wojtyga, zam. wieś Chorowice, poczta Mogilany pow. Kraków. Proszę łaskawego znalazcę o odesłanie pod powyższym adresem. 6875
Skradziono mi Kennkartę karty żywnościowe na nazwisko Pamuła Stanisława, książeczkę Ubezpieczalni Społecznej na nazwisko Koczwańska Stanisława. 6876
Skradziono Kennkartę na nazwisko Helena Bergiel wystawioną w Borku Fałeckim. 6884

Skradziono kartę rozpoznawczą III/163435 i inne dokumenty Józefa Pasieka. 6888
Zgubiono prawo jazdy niemieckie na nazwisko Gadacz Stanisław, Kraków, Józefa 22. 6894
Zgubiono kartę rozpoznawczą, wydaną przez Obwód X na nazwisko Irena Iwasiuk. 6904
Skradziono 16. I. 1943 Kennkartę, Bescheinigung i legitymację, wystawione przez Rzeźnię Miejską, oraz zaświadczenie karty pracy na nazwisko Adolf Jodłowski, Kraków-Wola Duchacka, Sportowa 6.
Skradziono Kennkartę dn. 16. XII. 1942 na nazwisko Karolina Perska, Kraków-Łagiewniki, ul. Braci Dudzińskich Nr. 32. 6917
Skradziono 20. XII. 1942 Ausweis nauczycielski, wystawiony przez Inspektorat szkolny w Miechowie i legitymację Ubezpieczalni, wydana w Miechowie na nazwisko Stefanja Śpiewak. 6919
Zgubiono kołnierz z rudego lisa, koniec ul. Grodzkiej. Oddać za wynagrodzeniem: Kraków, Groble 19, m. 12. 6922
Zgubiono dnia 16. I. 1943 wieczorem przy tramwaju Nr. 3. Kartę rozpoznawczą i Kartę Pracy na nazwisko Bronisława Waniek. Łaskawy znalazca zechce mi zwrócić papiery do Kawiarni. Kraków, Mały Rynek Nr. 6. w podworcu, o co bardzo proszę. 6925
Skradziono Kennkartę, Kartę Pracy, przepustkę nocną wraz z portfelem i pieniądzmi na nazwisko Flor Jan. 6926
Skradziono Kennkartę na nazwisko Wanda Kapczyńska w Liszkach pod Krakowem. 6930
Skradziono Kartę Pracy na nazwisko Tarkowski Antoni. 6955
Skradziono Ausweis, różne fotografie, Ausweis ukraiński, na nazwisko Semczuk Ewdohia, Kraków, Julijusza Lea 131/2. Zwrot za wynagrodzeniem. 6971
Zgubiono Kennkartę na nazwisko Żmuda Katarzyna. 6972
Zgubiono legitymację szkolną na nazwisko Gryglik Eugeniusz. 6973
Łaskawego znalazcę Karty rozpoznawczej Nr. 5260, wystawionej przez gminę Mogilany na nazwisko Bobek Bronisława, którą zgubiłam na odcinku Opatkowice—Borek Fałęcki, upraszam o zwrot pocztą lub własnoręcznie za nagrodą 50 zł. Łagiewniki 334/4.
Skradziono dokumenty: Kennkartę, metrykę urodz., książeczkę Ubezp. Społ., kartę rowerową na nazwisko Stefan Pietras. 6987
Zgubiono Kennkartę Nr. 543 na nazwisko Gruca Stanisław. 6991
Zgubiono legitymację kolejową i przepustkę nocną na nazwisko Jan Lech, Słomniki. 6995
Zgubiono Kennkartę dn. 29. XII. 1942, wydaną przez Zarząd Miejski w Krakowie, ul. Pasterska 23 na nazwisko Malik Florentyna, Czyżyny 150. 7000
Skradziono w młynie Mogiła Kennkartę wraz z pieniądzmi Mieczysława Podoleckiego, zam. we wsi Krzysztoforzyce, Gmina Ruszcza, pow. Kraków. 7007
Zgubiono: Kartę rozpoznawczą, świadectwo egzaminu, Personalausweis, wydany przez Heeres-kraftfahrpark Nr. 557 oraz wyciąg metryki na nazwisko Krawczyk Jan. Znalazcę proszę o zwrot za wynagrodzeniem, Kraków, ul. Krakusa 8/10. 7011
Zgubiono na trasie kolejowej Kraków—Tarnów: wyciąg metryki ślubu, polskie prawo jazdy oraz dowód osobisty, Nr. Karty Pracy 901/05176 na nazwisko Kosiński Stanisław, ur. w Łodzi 8. V. 1906, zam. w Krakowie, ul. Bonerowska 14. Prosi się o zwrot powyższych dokumentów za wynagrodzeniem. 7012
Skradziono dn. 15. I. 1943 Kennkartę na nazwisko Wilhelmina Rawicz-Prużyńska, Kraków, św. Filipa 12. 7013
Zgubiono dowód posiadania Karty Pracy Nr. 901K/01560 na nazwisko Moszur Bronisław, wystawiony przez Urząd Pracy w Krzeszowicach. 7021
Skradziono legitymację Nr. 2915, wydaną przez Izbę Zdrowia na nazwisko Zofia Szlak. 7022
Skradziono Kennkartę na nazwisko Bronisława Salomea Studnicka, zam. Kraków, Miodowa 17/19.
Zgubiono Kartę rozpoznawczą na nazwisko Krystyna Bromowicz, Kraków, ul. Słoneczna 35. 7031
Skradziono dnia 18. I. 1943 teczkę z dokumentami i Kennkartę, wydaną Prądnik Czerwony. Oddać za wynagrodzeniem, Marja Giza.
Skradziono Kennkartę i Ausweis na stacji Kamieńczyce na nazwisko Józefa Augustynek. 7037
Zgubiono portfel z dokumentami na nazwisko Wojnar Kazimierz, Kraków, Barska 41, proszę o zwrot samych dokumentów, prócz tego jeszcze wynagrodzę. 7044
Skradziono w dniu 13. I. 1943 przy wsiadaniu do tramwaju pod Pocztą Główną torebkę damską z pieniądzmi i dowodami na nazwisko Bronisława Kowalczyk, Kennkartę książkę Ubezp. Społ., wydane w Krakowie i dowód osobisty oraz papiery, zaświadczenie pracy w szpitalu wojskowym jak i inne zapiski. Pieniądze proszę zatrzymać, a dowody zwrócić. 7050
Zgubiono Kennkartę wydaną przez Gminę Sułkowice na nazwisko Piotr Oleś, Wola Radziszowska Nr. 308. 7072
Legitymację służbową Nr. 253/1897 zgubił jadąc z Bochni do Wiśnicza Nowego dnia 25. XII. 1942, wydaną przez Kreishauptmannschaft Krakau. 7073
Zgubiono Kennkartę i Kartę Pracy na nazwisko Lisznikowska Wanda, Kraków, Węgierska 6.
Zgubiono kartę przemysłową Nr. 789881 na nazwisko Godzik Józef, Gromada Sułów Nr. 12, Gmina Trąbki 7102
Skradziono Kennkartę, przepustkę nocną i legitymację robotniczą na nazwisko Józef Socha. 7104

Kawiarnie i Cukiernie

Kawiarnia „Pani" św. Jana 11 telefon 202 82 Codziennie o 18 tej muzyka rozrywkowa, w środy soboty, niedziele: piosenki W niedziele o 12 muzyka poważna. Smaczna kuchnia domowa wyborowe trunki 1174k
Cukiernia Kazimierz Danek i syn Spółdzielnia z ogr odpow. Kraków, ul. Karmelicka 13, tel. 155-07.

KOMMERZIALBANK A. G.

Afiljacja banków.
Dresdner Bank, Berlin, Länderbank Wien AG., Wien,
KRAKÓW.
Adolf Hitler-Platz 44
Telefon 136-40
FILIA WE LWOWIE
Wintergasse 11 (przy pl. Smolki)
Telefon 299-71/75.
Oddział w Tarnowie
ulica Wałowa 12. Telefon 363.
BANK DEWIZOWY
Porady we wszystkich sprawach pieniężnych i finansowych.
Od roku 1918 w Krakowie.

KAPCE

sprzedam: Kraków, św. Wawrzyńca 16, m. 22, I piętro, ofic. 7880

WPISY

na
KURSY HANDLOWE
ul. Podwale 52
przyjmuje Sekretariat.

KUCHARKA
zdolna potrzebna do niemieckiego domu od zaraz.
Zgłoszenia: od godz. 3—5 po poł. Kraków, ul. św. Jana 2/5. 7900

POKOJÓWKA
zdolna, potrzebna od zaraz do niemieckiego domu. Zgłoszenia: **od 3—5 po poł. Kraków, ul. św. Jana 2/5.** 7901

Fa EMIL GOLDWASSER
Kraków Grodzka 25,
poleca: zegarki, papierośnice, puderniczki, nakrycia, biżuterje i t.p. Skup starego srebra
Der Treuhänder.

Gruźlica płuc jest nieubłaganą i corocznie nie robiąc różnicy dla płci wieku i stanu, kosi miljony ludzi. Przy zwalczaniu chorób płucnych, bronchitu, uporczywego męczącego kaszlu grypy i t. p. stosują pp lekarze
BALSAM TRIKOLAN,
który ułatwiając wydzielanie się plwociny wzmacnia organizm i samopoczucie chorego oraz powiększa wagę ciała i usuwa kaszel.
Do nabycia w aptekach.

Nowoczesny garaż

z centralnem ogrzewaniem dla sześciu samochodów ciężarowych, za gotówkową zapłatą natychmiast
do sprzedania.
Zgłoszenia: Goniec Krak., Kraków, „Nr. 8225".

Poszukuje się
SZOFERA-MONTERA
ze znajomością języka niemieckiego na małą ciężarówkę. Szybkie zgłoszenia do Fmy **Hanomag,** Kraków, Adolf Hitler-Platz 11.

Złoty zegarek

damski „Lusina", męski „Longines", pierścionek z brylancikiem, pióro „Pelikan" **sprzedam:** Kraków - Podgórze, Br. Dudzińskich (dawniej Szkolna) Nr. 9, m. 5. od godz. 5 popoł., niedziela cały dzień

Fotografie Fotokopie

natychmiast
Bielec Karmelicka 50

MAJSTER SZEWSKI
bezwzględnie uczciwy z Kartą Rzemieślniczą na Kraków zostanie **zaraz przyjęty. — Warunki dobre.**
Zgłoszenie:
KRAKÓW, B. Joselewicza 7/14.

FUTRO MĘSKIE

piękne z perskim kołnierzem na piżmakach, marengo, stan pierwszorzędny: Kraków, Szlak 24, m. 1, od godziny 13-tej.

Kopal

Kraków, Rzemieślnicza 7
Skrytka pocztowa 192 Tel. 184-56
Farby olejne - lakiery emaliowe

Zgłaszając się ochotniczo do pracy w Rzeszy Niemieckiej masz prawo wyboru miejsca pracy.

Zgłoszenia:

BIURO INFORMACYJNE

dla pracowników fizycznych i umysłowych

Krakau, Burgstr. (Grodzka) 60
Tarnów, Goethepl, 6
Reichshof, Marktplatz 13
Jarosław, Dietziusstr. 6
Przemyśl, Dworskistr. 9.

KASZEL
duszność, zaflegmienie, chrypkę — usuwają
ZIOŁA
„Pulmosa“ Magistra WOLSKIEGO

KUPNO-SPRZEDAŻ
KRAKÓW, ul. Krakowska 5.
Kupujemy wszelkie przedmioty codziennego użytku jak: **futra, lisy, błamy, garderobę, dywany, kilimy, kryształy, porcelanę, maszyny do pisania, fotoaparaty.**
PŁACIMY GOTÓWKĄ.

„CENTROKOMIS“
Kraków, Grodzka 9.
Futra, Lisy serbrne, niebieskie, Błamy, Garderoba, Dywany, Kilimy, Kryształy, Maszyny „Singera“ Maszyny pisarskie, Pianina, Nakrycia srebrne, platerowe, Patefony, Płyty.
Duży wybór praktycznych, wartościowych przedmiotów.

PRYWATNA SZKOŁA KOSMETYCZNA
Kraków, Zwierzyniecka 7, II p.
przyjmuje **wpisy** na nowy kurs. Ilość miejsc ograniczona. Początek zajęć szkolnych 8 lutego.

Malowanie szyldów
MIKULSKI
KRAKÓW, ul. Basztowa 10/1.

TAPCZANY GABINETY
pokoje kombinowane, jadalnie, sypialnie i inne meble
poleca
WYTWORNIA MEBLI JULIAN PYKA
Kraków, ul. Starowiślna 35

Wolne posady

Organizatora (rkę) Biura Handlowego na prowincji przyjmiemy. Branża obojętna. Zgłoszenia wraz z propozycjami słać: Biuro Ogłoszeń F. Krajna, Kraków, Adolf Hitler-Platz 46 pod „917“.

Do rozwożenia towarów na wózku rowerowym, potrzebny mężczyzna (chłopiec). Pożądana kaucja. Zgł.: Goniec Krak., Kraków, „Nr. 7822“.

Fabryka przetwórcza metali w Krakowie poszukuje od zaraz: 2 konstruktorów budowy maszyn — (prasy, obrabiarki), oraz 3 inżynierów metalurgów z długoletnią praktyką w m swej produkcji części sztancowanych i toczonych. Dla zdolnych fachowo przygotowanych sił są możliwości szybkiego awansu. Podania z życiorysem i odpisami świadectw w języku niemieckim uprasza się składać: Goniec Krak. Kraków „Nr. 1215k“.

Potrzebna służąca do wszystkiego z gotowaniem, konieczne świadectwa. Kraków, Sobieskiego 3, m. 2.

Kierownik warsztatów, rutynowany, poszukiwany tylko od zaraz do Zakładów Drzewnych. Sp. Akc. Zarzecze koło Niska. Zgłosz. z fotografją, odpisami świadectw, stanu rodzinnego i żądaniami kierować wprost ,albo Dr. Terenkoczy, Kraków, ul. Wrzesińska 5, m. 5.

Potrzebna pomocnicą domowa umiejąca gotować. Zgłoszenia: J. Zając, Dębniki, ul. Zamkowa 20.

Zaraz potrzebna pilną, uczciwa i czysta dziewczyna do niemieckiego domu. Kraków, Czarnowiejska 91b, m. 6. 8120

Tokarza drzewnego przyjmę na dobrych warunkach. Zgłosz.: Goniec Krakowski, Kraków „Nr. 8207“.

Samodzielną służącą możliwie z gotowaniem. Kraków, Kopernika 22, kawiarnia. 8241

Potrzebni skotarz do krów, oraz stróż z posyłkami, także dobry stelmach, cieśla, uczciwi, chętni, do majątku Ciamowice, poczta Skała k. Ojcowa, od Krakowa 15 km przez Zielonki. 8196

Służąca do wszelkiej pracy domowej z jęz. niem. natychmiast potrzebna. Oberbeil, Kraków, Sienkiewicza, 6. 8262

Ekspedjentkę panienkę do lat 17 lub młodą mężatkę, przyjmę. Język niemiecki wymagany. Zgłoszenia tylko przed poł. Sklep tytoniowy, Kraków, Szewska 11. 7986

Kupiec, fachowiec branży żelaznej na stanowisko kierownika sklepu detalicznego, poszukiwany. Pisemne oferty wraz z fotografią kierować: „Atlas“, Kraków pod szyfrą „Kierownik“.

Rutynowanego kucharza (kucharki) i kelnerki, poszukuje duże przedsiębiorstwo przemysłowe w dystrykcie Krakowskim dla kuchni urzędniczej. Kelnerka z językiem niemieckim perfekt. Oferty: Goniec Krak., Kraków, „Nr. 1315k“.

Większe przedsiębiorstwo metalowego przemysłu przetwórczego, położone w dystrykcie krakowskim, poszukuje od zaraz kilku Polaków-przodowych dla wydawalni narzędzi. Wymagana jest znajomość materjałów. Znajomość języka niemieckiego pożądana, ale nie konieczna Podania należy składać: Mielec, skrytka pocztowa 16 1244k

Ogrodnik, obeznany warzywnictwie i sadownictwie, potrzebny. — Majątek Niegowić, p. Kraków II.

Nauczycielki do wychowywania 3 dzieci wieku 6—9, ze znajomością języka niemieckiego i grą na fortepianie, poszukuję. Wynagrodzenie, utrzymanie, mieszkanie zapewnione. Listowne zgł. przesłać pod adresem: „Mechanika“, Nowy Sącz, Główna 12. 1362k

Fryzjerki poszukuję od zaraz. — Utrzymanie i gaża. Przemyśl, Słowackiego 24, Janiak. 1368k

Fryzjerskiego pomocnika poszukuję od zaraz. Całkowite utrzymanie i gaża. Radymno, Nazarkiewicz.

Służącą uczciwą, czystą do wszystkiego przyjmę zaraz. Kraków, Krowoderska 41/1. 7831

Poszukuję siły kancelaryjnej, obeznanej z pracami w biurze budowlanym, ze znajomością języka niemieckiego, okolica górska. N. Targ, skr. poczt. Nr. 30. 1438k

Poszukuję dwóch majstrów do robót drogowych i wodnych kamieniarskich, dobre warunki, okolica górska, tylko siły pierwszorzędne. Nowy Targ, skr. poczt. Nr. 30.

Kucharka samodzielna siła do prowadzenia kuchni restauracyjnej, potrzebna od 15. II. wzgl. 1. III 1943, najchętniej Wielkopolanka. Zgłoszenia: K. Worsztynowicz, — Rzeszów, Kościuszki 5. 1449k

Pomocników kuśnierskich poszukuję ,mogą być z prowincji. Zgłoszenia miedzy 1—2: Kraków, Florjańska 45. 7257

Posad poszukują

Praktyki leśnej poszukuje kawaler, lat 27. Roczna praktyka. Trzeźwy, sumienny, energiczny, tępiciel kłusowników, obeznany z hodowlą ryb i rybołówstwem. Zgł.: Goniec Krak., Kraków, „Nr. 6193“.

Ogrodnik-rolnik, pierwszorzędny fachowiec w zakresie warzywnictwa, kwieciarstwa, poszukuje posady. Goniec Krakowski, Kraków, „Nr. 7155“.

Szofer, niemieckie prawo jazdy III klasy, poszukuje posady od zaraz. Zgł.: Goniec Krakowski, Kraków, „Nr. 7316“.

Inteligentna lat 42, poważna, bezwzględnie uczciwa, czysta, znająca wszelkie prace domowe, szuka zajęcia na pół dnia, chętnie w domu niemieckim. Zgł.: Goniec Krakowski, Kraków, „Nr. 7361“.

Szofer, mechanik z długoletnią praktyką szoferską i warsztatową, posiadający niemieckie prawo jazdy I—II klasy, obejmie posadę na wóz ciężarowy od 1 lutego 43. Zgł.: Goniec Krakowski, Kraków „Na. 8218“.

Panna młoda, int., niemiecki, poszukuje zaraz posady tylko z utrzymaniem, do biura, kasyma, sklepu, prowadzenia domu samotnej osoby. Zgłoszenia: Biuro Ogłoszeń Kraków, Sienna 12, „Praca“. 8101

Fachowiec drzewny z 6-letnią praktyką, język niemiecki w słowie i piśmie, szuka posady do manipulacji leśnej, wyrzynka kopalniaków lub na plac do tartaku. Miejscowość obojętna. Zgłoszenia pod „914“ Biuro Ogłoszeń Krajna, Kraków, Adolf Hitler-Platz 46.

Szofer z prawem jazdy 3 klasy poszukuje posady na auto osobowe lub towarowe 3½ t. Biuro ogłoszeń, Kraków, Sienna 12, „1920“.

Pani wiek średni, handlowo uzdolniona, przedsiębiorcza, pracowita, dobra gospodyni, zajmie się domem, pomoże w interesie, przedsiębiorstwie, najchętniej u samotnego kupca. Zgłoszenia „910“ Biuro Ogłoszeń Krajna, Kraków, Adolf Hitler-Platz 46. 1458k

Sprzedaż nieruchomości

Kamienicę II-piętrową, pełnokomfortową, 50 ubikacyj, 3 klatki schodowe ulica Smoleńska, sprzedam. Kraków, skrytka pocztowa 272. 6664

Parcelę budowlaną, 400 sążni z barakiem mieszkalnym, oparkaniona, tanio sprzeda Trzopek, Kraków, Florjańska 16/4, I. p., tel. 210-43. 7803

Sprzedam dom nowy, murowany, 4 ubikacje, 200 sążni ogródek, Trzopek, Kraków, Florjańska 16/4, I. p., telefon 210-43. 7804

Parcelę 800 sążni w Łęgu, 18.000 zł., sprzeda Biuro w Krakowie, Florjańska 16/4, tel. 210-43. 7806

Część kamienicy, centrum, okazyjnie sprzeda: Skowroński, Kraków, Adolf Hitler-Platz 39, tel. 158-66.

Dom nowy, 2 ubik., 200 sąż. ogrodu, Kraków, tanio: Skowroński, Kraków, „Adolf Hitler-Platz 39, telefon 158-66. ,8037

Kilka parcel tanio sprzeda: Skowroński, Kraków, Adolf Hitler-Platz 39, telefon 158-66. 8040

Tuchów, Część domu, 1.025 sążni ogrodu, sprzeda tanio Skowroński, Kraków, Adolf Hitler-Platz 39, telefon 158-66. 8041

Parcele budowlane, ziemie rolne, ogrody okazyjnie sprzeda „Lokata“, Kraków, Łobzowska 4.

W Aleksandrowie pod Warszawą, na linji Warszawa-Otwock, stacji kolejowej Falenica, Firma Józef Adam Trubaczek sprzedaje na prawach wyłączności działki budowlane, zalesione po rewelacyjnej cenie — zł. 4 za m². Akty notarjalne natychmiast przy jednoczesnem wydzielaniu do oddzielnej książki. Warszawa, Al. Ujazdowskie 41, m. 5, tel. 8.65.16 i 8.08.99.

na parcele obręb Kraków, sprzeda Biuro Pośrednictwa, Kraków, Florjańska 16, pierwsze piętro.

Parcele budowlane, przemysłowe każdej wielkości, oraz kamienice i domy. Zgł.: Kraków, Sienna 5, I p., m. 7, od 10—16 bez przerwy, telefon 113-64. 2977

Parcele: Przeszło 100 sążni, 17 m. frontu, kompl. uzbrojona, za Parkiem Krak., 555 sążni, Wola Just, i inne mniejsze i większe, w różnych dzielnicach miasta, sprzeda: Kraków, Zwierzyniecka 8/1. 8182

Dom murowany, 15 ub. komfort., parcela przeszło 800 sążni, kompl. uzbrojona pod budowę wspaniałej willi lub 3 kamienic, najpiękniejszy punkt Krakowa, sprzedam: Kraków, Zwierzyniecka 8/1. 8183

Dom jednorodzinny z ładnym ogrodem, tanio sprzedam: Kraków, Zwierzyniecka 8/1. 8184

Kamienica I-p., nowa, komfortowa, lub połowa tejże, do sprzedania: Kraków, Zwierzyniecka 8/1. 8185

Dom jednorodzinny, duży ogród, kilka parcel w różnych punktach miasta, — sprzeda Biuro „Własna - Strzecha“, — Kraków, Adolf Hitler-Platz 10, tel. 104-31.

Objekt z torem kolejowym, wodociąg elektryka, kanał, nadający się na każdy cel fabryczny (tartak), sprzeda „Własna Strzecha, Kraków, Adolf Hitler-Platz 10, telefon 104-31. 8178

Zakopane. Wille, 24 ub., z wielkim, ładnym ogrodem, oraz drugą mniejszą, również z bardzo ładnym ogrodem i inne mniejsze, tanio sprzedam: Kraków, Zwierzyniecka 8/1.

Zakopane. Parcele uzbrojone, ładnie położone, już od 500 m², sprzeda: Kraków, Zwierzyniecka 8/1. 8180

Parcela 110 sążni, front 17 m., zaraz przy przystanku, ul. Bronowicka, okazyjnie do sprzedania: Kulczyk Karol, Kraków-Olsza, Wolności 54, telefon 133-03. 8186

Parcela budowlana 135 sążni, narożnik, uzbrojona, Podgórze, od przystanku 8 minut, — tanio do sprzedania: Kulczyk Karol, Kraków-Olsza, Wolności 54, telefon 133-03. 8188

Dom I-rodzinny, ogród pod Krakowem, 25.000.—, sprzeda „Lokata“, Kraków, Łobzowska 4. 8298

Sprzedam 120 mórg pola z zabudowaniem. Kraków, Kołłątaja 3, m. 4. 8227

Pół domu w Łagiewnikach, 3 min. od tramwaju, okazyjnie sprzedam. Kraków, Kołłątaja 3/4. 8228

Dom w Łagiewnikach, 3 ubikacje, ogród 150 sążni, okazyjnie sprzedam. Kraków, Kołłątaja 3/4. 8229

Parcele przy ulicy Gnieźnieńskiej, 150 sążni, sprzedam. Kraków, Kołłątaja 3/4. 8230

Dom w śródmieściu, 35 ubikacyj, okazyjnie sprzeda, Kraków, Kołłątaja 3/4. 8231

Parcelę na Białym Prądniku za Ubezpieczalnią, 600 sążni, okazyjnie sprzedam. Kraków, Kołłątaja 3, m. 4. 8232

Parcele w Bronowicach, 700 sążni, okazyjnie sprzedam. Kraków, Kołłątaja 3/4. 8233

Parcele budowlana, okazyjnie tanio sprzedam. Kraków, Wielopole 10/13. 8234

Kraków (Osiedle Oficerskie) parcela budowlana, uzbrojona, do sprzedania. „Informator“, Kraków, Pijarska 19. 1444k

Po 10.000 zł. sprzedajemy piękne, zalesione parcele u gianic Warszawy dojazd tramwajem, dawniej autobusem na miejsce. Plany: parcelacyjny i zabudowy osiedla zatwierdzone w latach 1932/3. Przyjazd do Warszawy dla podpisania aktu notarj. niekoniecznyl Możemy zaoferować również sprzedawane na prawach wyłączności parcele w Aleksandrowie pod Warszawą, st. kol. Falenica po zł. 3.50 za metr kw. „Tereny“. Koncesjonowane Biuro dla Handlu Nieruchomościami, H. Gołębiowski, Warszawa, Marszałkowska 60—14, tel. 729-55. 1445k

Kupno

Kupuje wszystkie znaczki pocztowe Filatelia, Kraków, Długa 14.

Brylanty, kupno, sprzedaż, zlecenia solidnie: Chwiłkowski, zegarmistrz-jubiler. Kraków, Florjańska 3. 5986

Garderobę damską, męską i dziecięcą, pościel, bieliznę, buty i inne używane rzeczy kupuje i płaci gotówką koncesjonowany sklep, Kraków, Karmelicka 28. 9401k

Aparat małoobrazkowy, kupię! Zgł.: Goniec Krak., Kraków, „Nr. 7941“.

Gotówka! Kupuje używane rzeczy, garderobę: Kraków, Grodzka 47, sklep.

Płaszcz lub kostjum pierwszorzędny kupię zaraz. Kraków, Kraszewskiego 11/4. 8277

Poszukujemy bielizny pościelowej, kryształów, porcelany stołowej, kilimów, dywanów perskich, maszynowych. Chrześcijański Sklep Komisowy, Kraków, św. Tomasza 26. 8300

Filatelistom uzupełnią kupcom komisy kupuje wszystko: „Mundus“ Kraków, Adolf Hitler-Platz 37.

Okazyjnie kupię dobrą maszynę krawiecką. Zgłoszenia Goniec Krakowski, Kraków, „Nr. 7752“.

Obrazy, antyki, dywany — kupno, sprzedaż, ocena: „Phryno“, Kraków, Sławkowska 6. 9390k

Poszukujemy wszelkiej garderoby, futer, lisów, dywanów, kilimów, maszyn „Singera“, maszyn pisarskich, patefonów, płyt, kryształów, nakryć stołowych srebrnych: „Centrokomis“, Kraków, Grodzka 9.

Obraz sprzedasz najkorzystniej: Wawrzecki, Kraków, Wiślna 9.

Kupimy natychmiast: 1 kocioł parowy, leżący, około 70 m² powierzchni ogrzewalnej, nowy lub dobrze utrzymany, oraz 1 dźwig do 1.000 kg. nośności na napęd ręczny lub prąd. Spieszne zgłoszenia uprasza Powiatowa Spółdzielnia Rolnicza, Nowy Sącz, Dystr. Kraków. 1353k

Kupno i remont fabryczny spalonych i zniszczonych motorów oraz aparatów elektrycznych: „Ellektryk“, Warszawa, Pierackiego 21, telef. 6.93-44 i 6.16-66. 1025k

Źródeł zakupu towarów masowego zapotrzebowania poszukuje B/H. Dr. Górski-Polański (firma konces. — zarejestrowana w sądzie handlowym), Lwów, Friedrichów 5. Przyjmiemy przedstawicielstwo na Galicję lub wyłączną sprzedaż poważnej wytwórni. 1318k

Kupię maszynę do szycia (stan obojętny). Kraków, Długa 41/9 (w podworcu). 1348k

Fotoplastikon kupię. Szczegółowe oferty pod „891“ Biuro Ogłoszeń Krajna, Kraków, Adolf Hitler-Platz 46. 1380k

Za gotówkę kupuje ubrania, marynarki, spodnie, wszelką garderobę, oraz inne rzeczy: Kraków, Starowiślna 80, sklep. 5682

Urządzenie chłodnicze dla ubikacji około 50 metrów sześciennych, kupimy. Zgłoszenia z opisem: Stacja Selekcyjna, Kraków-Prądnik Biały, Mostowa 2. 6426

Kołdry porządne, kupię. Kraków, św. Marka 19, róg Florjańskiej — sklep tapicerski. 6487

Materace włósienne, z trawy morskiej, kupię. Kraków, św. Marka 19, róg Florjańskiej — wytwórnia tapicerska. 6489

Srebro stołowe w dobrym stanie na 24 osoby, kupię. Zgł.: Goniec Krak., Kraków, „Nr. 6492“.

Kupię do 3 tonn włórek drewnianych. Listy: Goniec Krak., Kraków, „Nr. 6509“.

Gwintownicę do rur (excelsior) od ½—2-ch cali, nową lub mało używaną, kupię. Zgł. z podaniem ceny: Goniec Krak., Kraków, „Nr. 6659“.

Perski dywan, kupię. Kraków, św. Marka 19, róg Florjańskiej, sklep tapicerski. 6680

Poduszki z pierza, porządne, kupię. Kraków, św. Marka 19, róg Florjańskiej — sklep tapicerski.

Książki wartościowe wszelkich zakresów kupuje, płacąc dobrze: Antykwarjat Adam, Kraków, Szpitalna 5. 6948

Pianino lub krótki fortepian kupię zaraz dobrze zapłacę. Kraków Starowiślna 12/5. 7032

Kupuję książki, encyklopedje, herbarze, aparaty fotograficzne, instrumenty muzyczne, obrazy: Antykwarnia Stanisława Pelc, Kraków, św. Marka 25. 5289

Maszyny biurowe: Kupno, sprzedaż, zamiana, komis, najkorzystniej: Dom Handlowo-Przemysłowy Eugeniusz Drescher, Kraków, ul. Sławkowska 6 tel. 226-90. 5528

Kupuję obrazy znanych artystów polskich, płacę solidnie: Salon Sztuki, Wawrzecki, Kraków, Wiślna 9. 6674

Gotówką kupuję ubrania męskie, chłopięce, płaszcze, kostjumy, zarzutki, obuwie, kapy, firanki, kilimy, wszelką bieliznę: Kraków, Krakowska 4, sklep. 7555

Kupię misia do fotografji. Zgłosz.: Częstochowa, Adolf Hitler-Plaz 1, Fotohandlung. 6412

Kupię aparat fotograficzny, dobrej marki, rozmiar 10×15 i 6×9 w kompletnym stanie. Podać cenę i opis. Zgł.: Goniec Krak., Kraków, „Nr. 6421“.

Kupuję używaną garderobę: Kraków, Bracka 10/7, oficyna. 6572

Składak dwuosobowy w dobrym stanie kupię. Zgłoszenia: Kraków, Karmelicka 29/2. 6787

Płyty patefonowe używane kupię. Zgłosz.: Goniec Krakowski, Kraków, „Nr. 6808“.

Ekonomiczne dzieła kupię. Podać autorów, cenę. Zgł.: Goniec Krak. Kraków, „Nr. 8028“.

Filateliści! Kupuję wszelkie znaczki: Barnyczowa, Skład papieru, Kraków, Krakowska 36. 1545k

Tylko przez Komis, Plac Szczepański 2, Kraków, sprzedasz szybko i korzystnie oraz tanio kupisz.

Poszukujemy natychmiast wszelkich przedmiotów domowego użytku: Komis, Plac Szczepański 2, Kraków, telefon 144-56. 8191

Kupujemy gotówkowo: ubrania, płaszcze, kilimy, bieliznę pościelową, koce, zegary, lepsze aparaty fotograficzne, lornetki i inne wartościowe rzeczy: Kraków, św. Krzyża 7. 8249

Kupię auto ciężarowe do robót drogowych. Nowy Targ, skr. poczt. Nr. 30 1436k

Słome i koniczynę kupię. „Polar“ Kraków Wiślna 5, tel. 111-67.

Kupię dziecięce narty dł. 1.30—1.40 m. **tyżwy na 30** nr. buciki, kapce na 30 nr, oraz narciarskie buty nr. 36. Kraków, Zyblikiewicza 5, V/61. 1459k

Kupię materjał popielaty na letni kostjum, gatunek pierwszorzędny. Zgłoszenia: Goniec Krakowski, Tarnów, „Nr. 1352“. 1472k

Generator koksowy, w dobrym stanie do motoru „Winterthur“ na gaz ssany, 40 HP kupimy. Pośrednictwo wynagrodzimy. Młyn w Rokietnicy, powiat Jarosław. 1481k

Koncesjonowany sklep używanej garderoby i bielizny kupuje i sprzedaje za gotówkę. Kraków, Pierackiego 4. 7206

Obrazy, Kupno — sprzedaż, fachowa bezpłatna ocena: Kraków, Łobzowska 6. Salon Obrazów. 7259

Książki wartościowe, herbarze, encyklopedje kupuje, płacąc najlepsze ceny: Antykwarjat Adam — Kraków, Szpitalna 16. 6954

Ubrania oraz oddzielnie spodnie i marynarki, suknie, płaszcze męskie i damskie, oraz kostjumy kupuje za gotówkę: Skup i Sprzedaż Używanej Odzieży, Kraków, Plac Dominikański 1. 6986

Fortepian krótki lub pianino kupię prywatnie Zgłoszenia: Goniec Krak., Kraków, „Nr. 7024“.

Obrączki, pierścionki, łańcuszki złote kupię. Kraków, Plac Wolnica 14, w podwórzu pracownia.

Kupimy: futra męskie, damskie, wszelką garderobę, bieliznę, kilimy, dywany, kryształy, fotoaparaty, patefony, chodniki kokosowe i inne: Dom Komisowy, Kraków, Adolf Hitler-Platz 12, w podworcu.

Pierścionek brylantowwy kupię. — Pracownia złotniczo - srebrnicza, Kraków, Plac Wolnica 14, w podworcu. 7431

Potrzebujemy do natychmiastowej sprzedaży maszyn do szycia i pisania, futer męskich i damskich, ubrań, palt, dywanów, kilimów i t. d.: Komis, Grodzka 59. 7537

Komis, Grodzka 59, ułatwia szybką sprzedaż futra perskiego, lisa srebrnego i niebieskiego, aparatu foto, ubrań, palt, dywanów, obrazów, zegarków. Kraków, Grodzka 59. 7539

Solidnie korzystnie sprzedasz i kupisz przez Komis — Kraków — Grodzka 59. 7540

Najwyższą cenę osiągnąć można za futro, lisa, ubranie, płaszcz, patefon, dywan, kryształy, bieliznę, spodnie w Komisie, Kraków, Grodzka 59. 7542

Futer, lisów, błamów, kilimów, dywanów, wszelkiej garderoby męskiej, damskiej, patefonów, fotoaparatów, maszyn pisarskich poszukujemy. — Płacimy zaliczki. Sprzedajemy szybko: Komis, Kraków, Adolf Hitler-Platz 12, w podworcu. 7547

Kupuje lampy elektryczne nocne i biurkowe, oraz aparaty fotograficzne używane: „Elektrotechnika“ Kraków, plac Dominikański 2, róg Stolarskiej. 7655

Pianino lub fortepian kupię, płacę najwyższe ceny. Zgłoszenia: Kwiatkowski, Kraków, ul. Szpitalna 20. 7661

Meble różne, kompletne sypialnie, jadalnie, gabinety gotówkowo kupujemy: Hala Meblowa, Kraków, Grodzka 59, Krakowska 26 (wejście z bramy). 7674

Fortepian krótki lub pianino, kupię lub wypożyczę. Wiadomość: Goniec Krak., Kraków, „Nr. 7807“.

Kupujemy: ubrania, płaszcze, futra, lisy, dywany, patefony, aparaty fotogr. Sprzedajemy szybko, udzielamy zaliczki. Komis, Kraków, Pl. Dominikański 4. 7816

Kupujemy: ubrania, płaszcze, futra, lisy, błamy, kilimy, obrazy, aparaty fotogr., maszyny pisarskie, patefony i inne przedmioty. Komis, Kraków, Pl. Dominikański 4. 7820

Wszelkie przedmioty najkorzystniej kupisz i sprzedasz przez Komis, Kraków, Grodzka 32. 7914

Kupuję stale każdą ilość skórek króliczych, niewyprawionych, płacę dobrze. Kraków, Felicjanek 16/9

Kupię maszynę do grepłowania waty lub wypożyczę za dobrem wynagrodzeniem. Zgłosz.: Goniec Krak., Kraków, „Nr. 7945“.

Kupuję obrazy znanych artystów polskich, — płacę solidnie: Salon Sztuki Wawrzecki, Kraków, Wiślna 9. 7473

Kupię zaraz i dobrze zapłacę — kompletny, dobry aparat dźwiękowy, normalny, dobry aparat fotograficzny, małoobrazkowy i pierwszorzędny tapczan dwuosobowy, ewentualnie jednoosobowy, oraz pierwszorzędny fortepian lub pianino. Zgłoszenia pisemne z opisem i ceną kierować Goniec Krak., Kraków, „Nr. 7975“.

Kupuję używane maszynki do mięsa Szlifiernia, Kraków, Dietlowska 46, Myszkowski. 7978

Kupię pierwszorzędne ubranie średniej miary, brązowe, popielate lub granat w paski oraz podobny kostjum damski, płaszcz letni damski i męski oraz kilim mały i duży o pięknych wzorach, dobrze zapłacę. Zgłoszenia pisemne kierować należy z opisem i ceną do Gońca Krak., Kraków, „Nr. 7980“.

Akordeony, gramofony, mandoliny i skrzypce, kupuję. Płacę najwyższe ceny. Zgłoszenia: Kwiatkowski Kraków, Szpitalna 20. 7982

Chcesz szybko sprzedać maszyny, czy części mechaniczne, daj do sklepu używanych rzeczy żelaznych, Kraków, Krakowska 30.

Kupię maszynę do pisania walizkową lub biurową, patefon „Columbia“ lub His Master's Voice, ewentualnie innej dobrej marki walizkowy, odkurzacz elektryczny, froterkę elektryczną, najchętniej „Elektrolux“. Zgłoszenia pisemne z opisem i ceną kierować Goniec Krak., Kraków, „Nr. 7983“

Platon na gumowych kołach okazyjnie kupię. Emilewicz, Kraków-Podgórze, Śliska 15, telef. 128-55.

Kupię lisa srebrnego i rudego, podać stan, cenę: Goniec Krak., Kraków, „Nr. 8080“.

Kupię ubranie, płaszcz, kostjum damski i kapy pluszowe. Zgłoszenia Goniec Krak., Kraków, „Nr. 8089“

Kupię płaszcz, kostjum i ubranie męskie, stan dobry. Kraków, Wolnica 8 (pralnia). 8090

Srebro stare, połamane i w przedmiotach, kupię, dobrze zapłacę. Kraków, św. Sebastjana 20/2a od godz. 9—2. 8095

Potrzebujemy różnych maszyn oraz rzeczy żelaznych i metalowych do szybkiej sprzedaży: Kraków, Krakowska 30. 8108

ŻARÓWKI OSRAM-D
dużo światła – mało prądu

Praca Zbiorowa wybitnych lekarzy
LEKARZ RATUJĄCY ZDROWIE
Obejmuje: 2 duże tomy opraw. stron 1554 (waga 3.35 kg.), 1000 ilustr. 3) Atlas anatom. do rozkład. 4) Rozwój człowieka.
Zawiera: Całokształt wiedzy o zdrowiu i chorobach. — Rozpoznawanie — zapobieganie — lecznictwo: medyczne — przyrodnicze — wodą — domowe itp. — Różne terapje — dietetykę — wskazania — rady — przepisy leczenia — recepty etc. etc.
Obszerny dział **Ziołolecznictwa** z kolor. tablic.
Cena za komplet 140.— zł.
Wysyłka pocztą za pobraniem 145.— zł.
Księgarnia Wysyłkowa
CELESTYN BASIŃSKI
Kraków, Poselska 9, tel. 159-34.

Wpisy na kursa handlowe
księgowości przebitkowej, oraz stenografji i maszynopisma przyjmuje do dnia 1 lutego
sekretarjat Szkoły Handlowej E. LIBERDY, KRAKÓW, ulica Senacka 6. Tel. 203-54.

Posiada stale na składzie w wielkim wyborze wszelkie artykuły wchodzące w zakres branż:
Apteczno-Drogeryjne Perfumeryjno-Kosmet. Galanterii i Gospodarstwa domowego
Towar wysyła za zaliczeniem pocztowym. Na żądanie wysyła aktualne cenniki
J. Jasiński
Hurtownia Artykułów Drogeryjnych i Perfumeryjno-Kosmetycznych
NOWY SĄCZ
Główna 23 — tel. 208.

„HAGRO“
HURTOWNIA KOLONJALNO - SPOŻYWCZA
Kraków, Pl. Dominikański Nr. 4,
I ptr. telefon 174-98, 176-71.
poleca:
Dolewki do wódek, soki sztuczne, proszki do pieczenia, cukry, esencje, babkę warszawską, słodycze, budynie czek. i owocowe, galaretki Micada deserty, batony czekol., wyborne herbaty w kostkach i płynie, korzenie, liście, ziele, imbir itd., zupy, sosy, przyprawy do zup w płynie Siam, kostki buljonowe, wyborną musztardę, bomboniery, kalendarze ścienne i terminowe.

Wydawnictwo „Goniec Krakowski“, Kraków, Wielopole 1. — Telefon 206-11.